

S.C. LUCRIS SERV S.R.L. Negrești - Neamț

Tel/Fax: 0233 223278

Nr. 382 / 03082016

PRIMĂRIA ORĂȘULUI TIRGU NEAMȚ
JUDEȚUL NEAMȚ
Nr. 13893
din ziua 04 luna 8
anul 2016 anexa

G. Ruhn

d. Rusa

DOMNULE PRIMAR,

Subsemnatul Ing. Florin Misaila - Sef Centru Operatiuni Reteza Electrica Neamt, domiciliat în localitatea Piatra Neamt, str. _____, nr. _____, bl. _____, scara _____, etaj _____, ap. _____, județul Neamț, telefon :0233205750, e-mail : florin.misaila@eon-romania.ro, CNP _____, în calitate de împuternicit pentru S.C. E.ON Distribuție Romania SA cu sediul în localitatea (municipiul, orașul) Tg.Mures, str. Pandurilor, nr. 42, județul Mures, telefon 0233205750, cod unic de înregistrare .RO10976687/1998, nr. de ordine în Registrul Comerțului . . J26 / 326 /2000, solicit următoarele :

În vederea realizării lucrărilor : *Deviere LEA 20 kV – eliberare amplasament pentru montare si punere in functiune linie cojitor busteni in loc. Tg Neamt, str. 1 Decembrie 1918 nr. 73, jud. Neamt, apartinand RNP- Romsilva -Directia Silvica Neamt*, sunt necesare lucrari avand ca amplasament proiectat intravilanul orasului Tg. Neamt, judetul Neamt, dupa cum urmeaza, conform planului de situatie anexat.

Prin avizul CTE nr.261/ 10.06.2016 emis de catre E.ON Distribuție Romania S.A.-Iasi, s-au stabilit următoarele lucrari :

Eliberarea amplasamentului in vederea obtinerii unui aviz favorabil pentru eliberarea autorizatiei de construire, se va realiza astfel :

♦ Se planteaza un stalp nou din beton tip TC 15014, intre stalpii existenti nr. 24 si 25, notat 24 A, in dreptul utilajului principal, respectiv la distanta de 20m fata de stalpul existent nr. 24, dupa gardul limita de proprietate, la 1m de gard, pe terenul apartinand Primariei orasului Tg. Neamt, respectiv terenul de antrenament al clubului sportiv "Cetatea".

♦ Se va planta un al doilea stalp din beton tip TC 15014, pe aliniamentul stalpilor existenti nr. 23 si 24, intre stalpi la distanta de 2,5 m de stalpul nr. 24, care se va numerota cu nr. 24pr, pe marginea drumului din zona apartinand domeniului public;

♦ Conductoarele LEA 20 kv existente, se refolosesc pentru deschiderea dintre stalpul nr. 23 si 24pr, iar pentru deschiderile intre stalpii nr. 24pr - 24 A si 25 se vor utiliza conductoare noi, tip OL-AL 50/8 mmp.

Stalpul existent nr. 24 se demonteaza.

♦ LEA 20 kv deviata, se va departa de utilajul principal al liniei de cojit busteni, in dreptul stalpului nou nr. 24A, la o distanta de aproximativ 3,7 m in plan orizontal, distanta minima care se va pastra pe lungimea utilajului.

Gabaritul la sol realizat al LEA 20 KV intre cei trei stalpi (24pr - 24A - 25 va fi de aproximativ 8,75 m).

La fiecare din cei doi stalpi noi se va executa cate o priza de pamint cu un contur, cu $R_p < 10$ ohmi.

Capacitati de instalatii noi proiectate :

♦ **Instalații aparținând furnizorului E.ON DISTRIBUȚIE ROMANIA SA**

- | | |
|---|-------------|
| a) LEA 20 kV deviate/demontata | = 0,060 km; |
| b) LEA 20 kV noua cu conductoare tip OL-AL 50/8 mmp, | = 0.058 km |
| c) Stalpi de 20kV tip SC 15014, introdusi in LEA 20kV existenta | =2 buc; |

Amplasamente si suprafete de teren ocupate :

Instalatiile proiectate se vor amplasa în intravilanul orasului Tg. Neamt, jud. Neamt, pe teren domeniul public apartinand **Primariei Tg. Neamt**.

Stalpul nr. 24 A se planteaza pe teren domeniul public, respectiv terenul de antrenament al clubului sportiv "Cetatea".

Stalpul nr. 24 pr. se planteaza pe teren domeniul public, respectiv pe marginea drumului din zona;

Pentru amplasarea instalatiilor se vor ocupa următoarele suprafete de teren:

- definitiv 2 mp, teren utilizat pentru plantarea stalpilor noi nr.23 A si 24A ;
- temporar 20 mp, depozitare stalpi noi ;
- Total teren =22 mp

lu

In acest sens va rugam ca , în baza art.46 alin 5.din Legea 215/2001- republicată, să inițiați un proiect de hotărâre al Consiliului Local privind :

1. transmiterea în folosință cu titlu gratuit către E.ON Distribuție România, a suprafeței de **2.0 mp** de teren pentru amplasarea a 2 buc stalpi tip SC 15014, aparținând LEA 20 kV- Bucla Lunca , respectiv stalpul nr. 24 și nr. 24 A.
2. acordarea dreptului de uz și servitute și de acces necondiționat al personalului de exploatare al **S.C. E.ON Distribuție România SA** pentru exploatare, întreținere și intervenții a instalațiilor proiectate (LEA 20 kV – bucla Lunca st. 24 și 24 A), pe toată durata de existență a obiectivului .

Solicitarea noastră are ca bază legală art. 12,alin. 2 și 4 din Legea energiei nr.123/2012 privind atribuțiile Consiliilor locale în domeniul energetic și ale art. 126 din Legea nr. 215/2001 și prevederile contractului de comodat tip încheiat între parti.

Hotărârea Consiliului Local ne este necesară pentru obținerea Autorizației de Construcție, conform cerinței din certificatul de urbanism și avizul racordare emis de E.On Distribuție România SA -C.R. Neamt.

În acest sens, anexez la prezenta cerere următoarele documente:

1. Certificat de urbanism nr. 182 / 15.10.2015 (1 ex, în copie);
2. Plan de încadrare în zonă – scară 1:5000 (1 ex.);
3. Plan de situație –amplasare instalații proiectate , scară 1:1000 (1 ex.);
4. avizul CTE nr.261/ 10.06.2016 emis pentru execuția lucrărilor.

Cu mulțumiri.

Sef Centru Operatiuni Retea Gaza- Electrice Neamt
Ing. Florin Misaila



D-lui Primar al orasului Tg.Neamt , jud. Neamt



E.ON Distribuție România, Bd.Pandurilor 42, et.4, 540554 Târgu Mureș

Către,
SC LUCRIS SERV SRL Negrești, Neamț
Punct de lucru: Piatra Neamț, str.Prof.Iulian Antonescu,
bloc T16, ap.22, jud.Neamț
Tel/fax: 0233/223278

Iași, 10.06.2016

AVIZ CTE NR. 261/10.06.2016

Comisia tehnico-economică E.ON Distribuție România SA Nivel 2 – Divizia Managementul Rețelei, în ședința CTE din 10.06.2016, a analizat documentația tehnico-economică:

Denumirea proiectului: Deviere LEA 20 kV - eliberare amplasament pentru montare și punere în funcțiune linie cojitor bușteni în loc. Tg.Neamț, str. 1 Decembrie 1918, nr.73, jud.Neamț, aparținând RNP - Romsilva - Direcția Silvică Neamț

Indicativul proiectului: 9/2016

Faza de proiectare: SS

Elaborator: SC Lucris Serv SRL Negrești, Neamț

Șef proiect: Lungu Gh.Cristinel

Proiectant: Mihai Aonicesei

Beneficiar: E.ON Distribuție România SA

Constatări: În urma analizării documentației, comisia tehnico-economică E.ON Distribuție România SA Nivel 2 – Divizia Managementul Rețelei hotărăște:

AVIZEAZĂ FAVORABIL

documentația prezentată pentru **Soluția 1**

Lucrări și capacități:

Devierea LEA 20 kV Bucla Lunca între bornele nr. 24 și 25:

- LEA 20 kV deviată/demontată = 0,060 km;
- LEA 20 kV nouă cu conductoare tip OL-Al 50/8 mmp = 0,058 km
- Stâlpi de 20 kV tip SC 15014, introduși în LEA 20 kV existentă = 2 buc.

Sursa de finanțare: tarif pentru eliberare amplasament

Precizări și observații:

- Soluția 2 nu se avizează motivat de:
- nu se acceptă cablu în ax din considerente de respectare a Standardului de Performanță.
- La faza următoare de proiectare, se vor atașa documentației, după caz, următoarele:

Certificat de Urbanism.

Avizele și acordurile solicitate prin certificatul de urbanism.

Acordurile deținătorilor de teren, după caz.

1 / 2

E.ON Distribuție România

Divizia Managementul
Rețelei

str. Sf.Petru Movilă nr. 38
cod 700014, Iași
www.eon-romania.ro

Ciobanu Elena
T +40-232-405227
F +40-232-405998
elena.ciobanu@eon-romania.ro

EDRO - DMR - SSPR

Președintele Consiliului de
Administrație
Frank Hajdinjak

Directori Generali
Torsten Röglin DG
Simona Mihaela Ciocan Covaliu
(adj.)
Carmen Teona Oltean (adj.)
Petre Radu (adj.)

Sediul Central: Târgu Mureș
CUI: 10976687
Atribut fiscal: RO
J26/326/08.06.2000

Banca BRD Târgu Mureș
IBAN:
RO11BRDE270SV27540412700
Capital Social Subscris și Vărsat:
773.257.777,5 RON

Documentația respectă prevederile normativelor tehnice și legislația în domeniile SSM, SU, protecția mediului, în vigoare la data avizării proiectului.

COMISIA DE AVIZARE:

FUNCȚIA	NUMELE ȘI PRENUMELE	SEMNĂTURA
PREȘEDINTE	CĂTĂLIN STRUGARU	STRUGARU CATALIN- PAUL <small>Digitally signed by STRUGARU CATALIN-PAUL DN: c=RO, cn=STRUGARU CATALIN-PAUL, email=catalin.strugaru@eem- romania.ro Date: 2016.06.27 10:13:22 +03'00'</small>
MEMBRI PERMANENȚI	LAURENȚIU UNGUREANU	UNGUREANU LAURENTIU- IULIAN <small>Digitally signed by UNGUREANU LAURENTIU IULIAN DN: c=RO, cn=UNGUREANU LAURENTIU IULIAN, email=laurentiu- iulian.ungureanu@eem.romania.ro Date: 2016.06.21 13:33:41 +03'00'</small>
	BOGDAN HURA	HURA BOGDAN- ANDREI <small>Digitally signed by HURA BOGDAN- ANDREI DN: c=RO, cn=HURA BOGDAN- ANDREI, email=bogdan.hura@eem- romania.ro Date: 2016.06.21 08:43:26 +03'00'</small>
	DAN EARMACOV	CHIRIAC OVIDIU <small>Digitally signed by CHIRIAC OVIDIU DN: c=RO, cn=CHIRIAC OVIDIU, email=ovidiu.chiriac@eem- romania.ro Date: 2016.06.21 07:57:52 +03'00'</small>
	SERGIU GAVRILLOAIE	BURA FLORIN <small>Digitally signed by BURA FLORIN DN: c=RO, cn=BURA FLORIN, email=florin.bura@eem- romania.ro Date: 2016.06.17 10:31:07 +03'00'</small>
SECRETAR	ELENA CIOBANU	CIOBANU ELENA <small>Digitally signed by CIOBANU ELENA DN: c=RO, cn=CIOBANU ELENA, email=elena.ciobanu@eem- romania.ro Date: 2016.06.17 12:32:09 +03'00'</small>

aviz etc favorabil Lucrări Serv 9 SS Dev LEA 20 kV c/ib ampl punere in fer line coșitor busteni loc 'Iq. Neamt. Dr. Silviea NT

PCMSM-EMOD-62-F04

ROMANIA

JUDETUL NEAMT

PRIMARIA ORASULUI TIRGU NEAMT
[autoritatea administratiei publice emitente]

Nr. 1727 din 28.06.2016

CERTIFICAT DE URBANISM

Nr. 202 din 28/07/2016

In scopul:

DEVIERE LEA 20KV - ELIBERARE AMPLASAMENT PENTRU MONTARE SI
PUNERE ÎN FUNCȚIUNE LINIE COJITOR BUSTENI, STR.1 DECEMBRIE
1918, NR.73, TG.NEAMT, JUD.NEAMT-APARTINÂND RNP-ROMSILVA -DIRECTIA
SILVICA NEAMT

Ca urmare a Cererii adresate de E ON ROMANIA DISTRIBUTIE S.A. PRIN
TARAN IOAN

cu sediul in judetul BACAU, municipiul BACAU
satul _____, cod postal _____, strada N.TITULESCU
nr. 33, bloc _____, sc. _____, etaj _____, ap. _____, telefon _____, fax _____
e-mail _____, inregistrata la nr. 11727, din 28/06/2016
pentru imobilul - teren si/sau constructii -, situat in judetul NEAMT
orasul TIRGU NEAMT, satul _____
cod postal 615200 strada 1 DECEMBRIE 1918, nr. 73, bloc _____, sc. _____, etaj _____, ap. _____
sau identificat prin PLAN DE SITUATIE ANEXAT

in temeiul reglementarilor Documentatiei de urbanism nr. _____, faza PUG
aprobata prin Hotararea Consiliului local TIRGU NEAMT nr. 270/2014

in conformitate cu prevederile Legii nr. 50/1991, privind autorizarea executarii lucrarilor de
constructii, republicata, cu modificarile si completarile ulterioare,

SE CERTIFICA:

1. REGIMUL JURIDIC:

Imobilul(teren in suprafata de 22 mp) este situat in intravilanul orasului Tg.Neamt.
Terenul apartine Domeniului public al orasului Tg.Neamt conform HCL nr.106/2014.
Conform PUG oras TG.Neamt,imobilul este incadrat cu permisiune de construire si nu se afla pe lista
monumentelor istorice sau in zona de protectie a acestora.

2. REGIMUL ECONOMIC:

Conform PUG oras Tg.Neamt ,imobilul este incadrat in UTR nr. 3 ,aceasta zona este prinsa ca zona de
locuinta cu functiuni complexe.

Conform HCL nr.203 din 29.10.2015 , imobilul este incadrat in zona B cu impozit de 0,4763 lei/mp/an.

3. REGIMUL TEHNIC

DEVIEREA LEA 20KV - ELIBERARE AMPLASAMENT PENTRU MONTARE SI PUNERE ÎN
FUNCTIUNE LINIE COJITOR BUSTENI ,STR.1 DECEMBRIE
1918,NR.73,TG.NEAMT,JUD.NEAMT-APARTINÂND RNP-ROMSILVA -DIRECTIA SILVICA
va face conform DATC anexata.

Aceasta zona este echipata cu utilitati de energie electrica,apa portabila ,telefonie si gaz metan.

Prezentul Certificat de urbanism poate fi utilizat in scopul declarat pentru :

DEVIERE LEA 20KV - ELIBERARE AMPLASAMENT PENTRU MONTARE SI PUNERE ÎN FUNCTIUNE
LINIE COJITOR BUSTENI ,STR.1 DECEMBRIE 1918,NR.73,TG.NEAMT,JUD.NEAMT-APARTINÂND
RNP-ROMSILVA -DIRECTIA SILVICA NEAMT

CERTIFICATUL DE URBANISM NU TINE LOC DE AUTORIZATIE DE CONSTRUIRE / DESFIINTARE
SI NU CONFERA DREPTUL DE A EXECUTA LUCRARI DE CONSTRUCTII

4. OBLIGATII ALE TITULARULUI CERTIFICATULUI DE URBANISM:
**In scopul elaborarii documentatiei pentru autorizarea executarii lucrarilor de constructii - de
construire/de desfiintare - solicitantul se va adresa autoritatii competente pentru protectia mediului:**

Agentia de Protectie a Mediului ,piata 22 Decembrie , nr.5.P.Neamt

(autoritatea competentă pentru protectia mediului; adresa)
(Denumirea si adresa acesteia se personalizeaza prin grija autoritatii adminstratiei publice emitente.)

In aplicarea Directivei Consiliului 85/337/CEE (Directiva EIA) privind evaluarea efectelor anumitor proiecte publice si private asupra mediului, modificata prin Directiva Consiliului 97/11/CE si prin Directiva Consiliului si Parlamentului European 2003/35/CE privind participarea publicului la elaborarea anumitor planuri si programe in legatura cu mediul si modificarea, cu privire la participarea publicului si accesul la justitie, a Directivei 85/337/CEE si a Directivei 96/61/CE, prin certificatul de urbanism se comunica solicitantului obligatia de a contacta autoritatea teritoriala de mediu pentru ca aceasta sa analizeze si sa decida, dupa caz, incadrarea/neincadrarea proiectului investitiei publice/private in lista proiectelor supuse evaluarii impactului asupra mediului.

In aplicarea prevederilor Directivei Consiliului 85/337/CEE, procedura de emitere a acordului de mediu se desfasoara dupa emiterea certificatului de urbanism, anterior depunerii documentatiei pentru autorizarea executarii lucrarilor de constructii la autoritatea administratiei publice competente.

In vederea satisfacerii cerintelor cu privire la procedura de emitere a acordului de mediu, autoritatea competenta pentru protectia mediului stabileste mecanismul asigurarii consultarii publice, centralizarii optiunilor publicului si al formularii unui punct de vedere oficial cu privire la realizarea investitiei in acord cu rezultatele consultarii publice.

In aceste conditii:

DUPA PRIMIREA PREZENTULUI CERTIFICAT DE URBANISM, TITULARUL ARE OBLIGATIA DE A SE PREZENTA LA
AUTORITATEA COMPETENTA PENTRU PROTECTIA MEDIULUI IN VEDEREA EVALUARII INITIALE A INVESTITIEI
SI STABILIRII NECESITATII EVALUARII EFECTELOR ACESTUIA ASUPRA MEDIULUI. IN URMA EVALUARII INITIALE
A INVESTITIEI SE VA EMITE ACTUL ADMINISTRATIV AL AUTORITATII COMPETENTE PENTRU PROTECTIA MEDIULUI.

IN SITUATIA IN CARE AUTORITATEA COMPETENTA PENTRU PROTECTIA MEDIULUI STABILESTE NECESITATEA
EVALUARII EFECTELOR INVESTITIEI ASUPRA MEDIULUI, SOLICITANTUL ARE OBLIGATIA DE A NOTIFICA
ACEST FAPT ADMINISTRATIEI PUBLICE COMPETENTE CU PRIVIRE LA MENTINEREA CERERII PENTRU
AUTORIZAREA EXECUTARII LUCRARILOR DE CONSTRUCTII

IN SITUATIA IN CARE, DUPA EMITEREA CERTIFICATULUI DE URBANISM ORI PE PARCURSUL DERULARII
PROCEDURII DE EVALUARE A EFECTELOR INVESTITIEI ASUPRA MEDIULUI, SOLICITANTUL RENUNTA LA
INTENTIA DE REALIZARE A INVESTITIEI , ACESTA ARE OBLIGATIA DE A NOTIFICA ACEST FAPT
AUTORITATII ADMINISTRATIEI PUBLICE COMPETENTE

CEREREA DE EMITERE A AUTORIZATIEI DE CONSTRUIRE/DESFIINTARE va fi insotita de urmatoarele documente:

- a) certificatul de urbanism
- b) dovada titlului asupra imobilului, teren si/sau constructii, sau, dupa caz, extrasul de plan cadastral actualizat la zi si extrasul de carte funciara de informare actualizat la zi, in cazul in care legea nu dispune altfel (copie legalizata):

c) documentatia tehnica -- D.T., dupa caz (2 exemplare originale):

D.T.A.C. D.T.O.E. D.T.A.D.

d) avizele si acordurile stabilite prin certificatul de urbanism:

d.1) avize si acorduri privind utilitatile urbane si infrastructura (copie)

- | | | |
|--|--|--|
| <input type="checkbox"/> alimentare cu apa | <input type="checkbox"/> gaze naturale | Alte avize si acorduri:
.....
.....
.....
.....
..... |
| <input type="checkbox"/> canalizare | <input type="checkbox"/> telefonizare | |
| <input type="checkbox"/> alimentare cu energie electrica | <input type="checkbox"/> salubritate | |
| <input type="checkbox"/> alimentare cu energie termica | <input type="checkbox"/> transport urban | |
| | | |

d.2) avize si acorduri privind:

- securitatea la incendiu protectie civila sanatatea populatiei

d.3) avize si acorduri specifice ale administratiei publice centrale si/sau ale serviciilor dscentralizate ale acestora (copie)

d.4) studii de specialitate (1 exemplar original):

- e) Punctul de vedere/actul administrativ al autoritatii competente pentru protectia mediului (copie);
- f) Dovada inregistrarii proiectului la Ordinul Arhitectilor din Romania (1 exemplar original)
- g) Documentele de plata ale urmatoarelor taxe (copie):

Prezentul Certificat de urbanism are valabilitate de 12 luni de la data emiterii.

Conducatorul autoritatii
administratiei publice emitente,

PRIMAR, VASILICA HARPA

(functia, numele, prenumele si semnatura)



Secretar general/Secretar,

JR. LAURA ELENA MAFTEI

(numele, prenumele si semnatura)

Arhitect, sef*

ING. ION RUSU

(numele, prenumele si semnatura)

Achitat taxa de 7 lei conform chitantei nr. _____ din 27/06/2016

Prezentul Certificat de urbanism a fost transmis solicitantului direct la data de 29/07/2016

*Se va semna de arhitectul-sef sau "pentru arhitectul-sef", de catre persoana cu responsabilitate in domeniul amenajarii teritoriului si urbanismului, specificandu-se functia si titlul profesional, dupa caz.

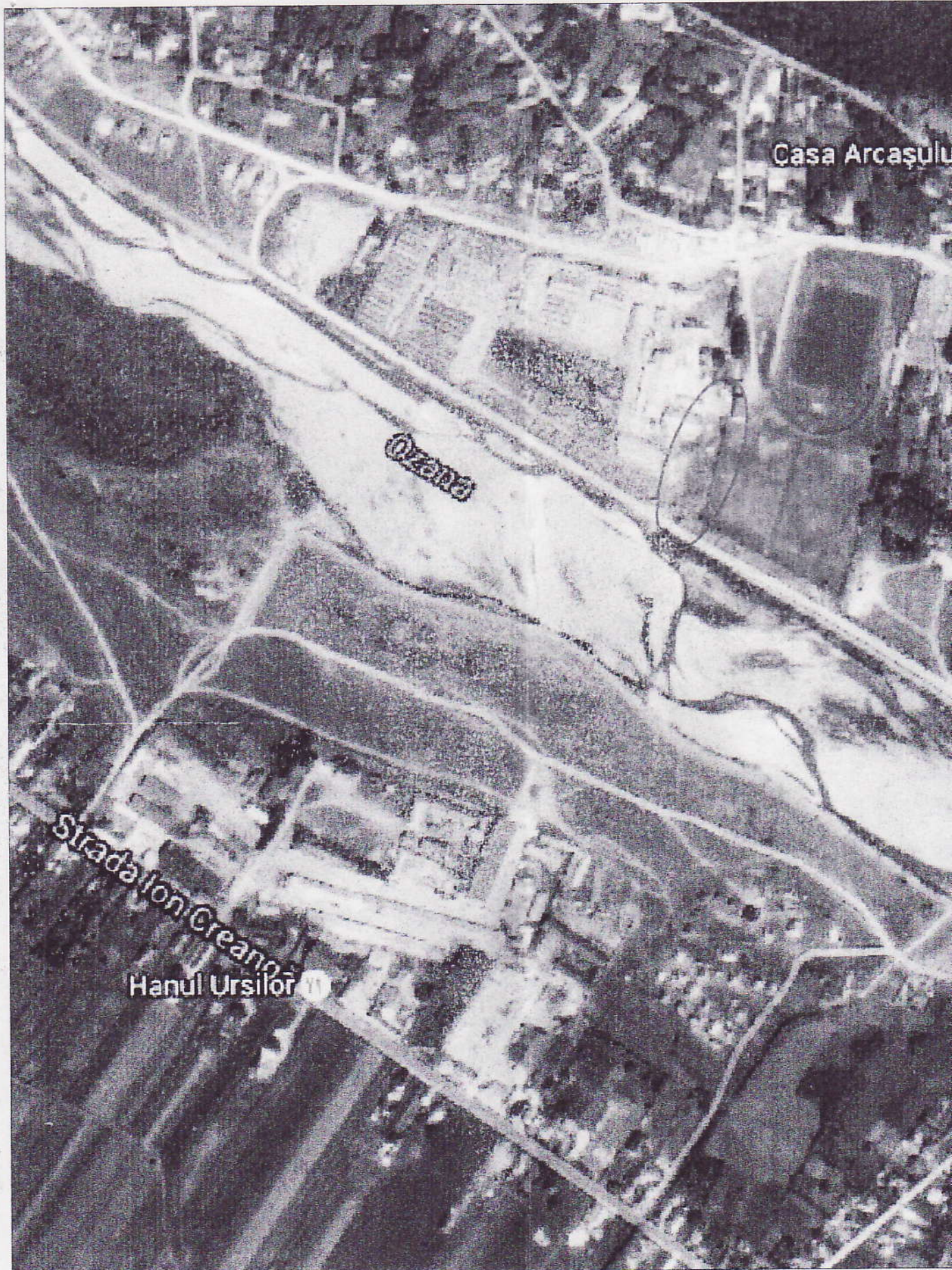

○ Amplasament studiat

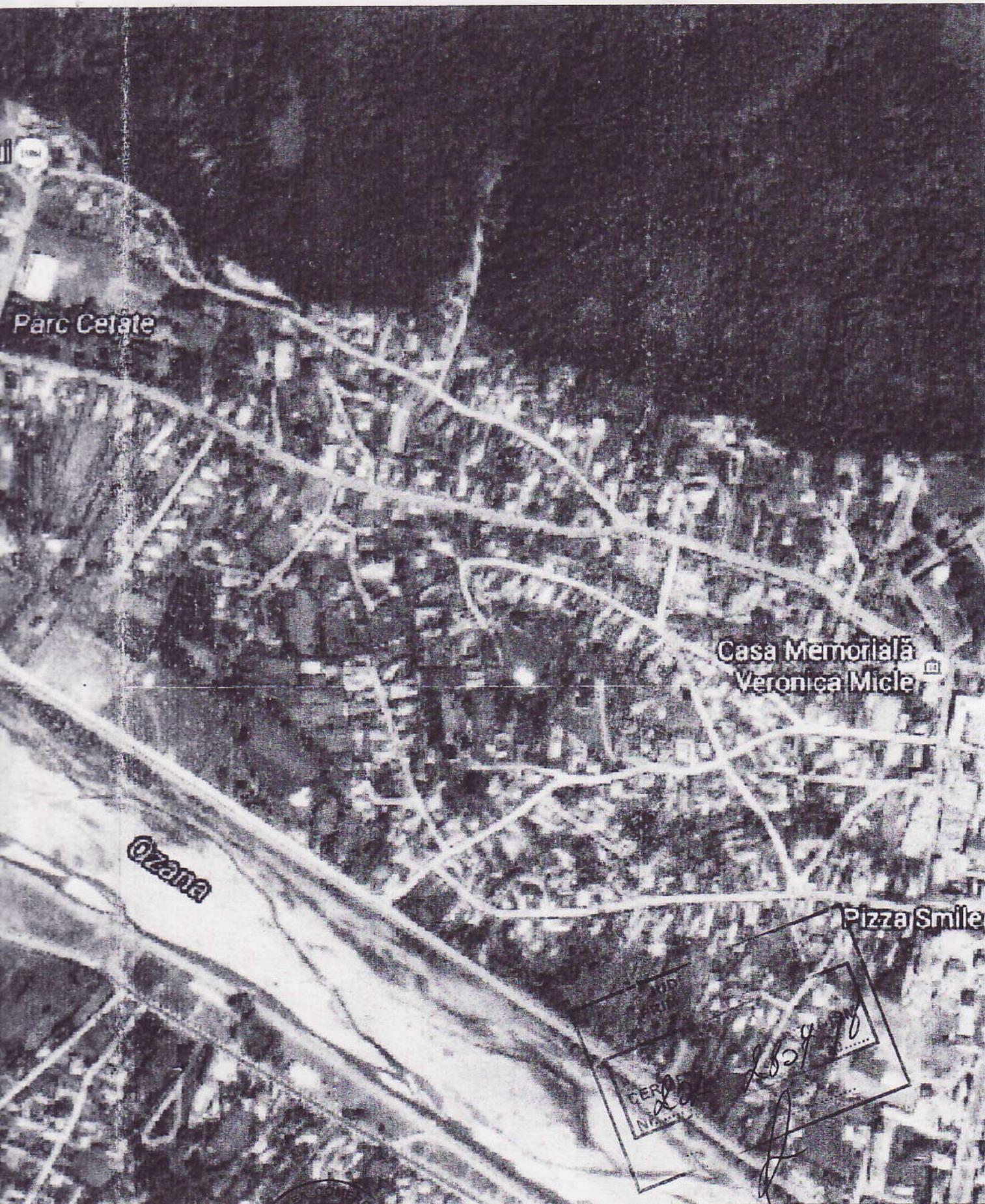

S.C.LUCRIS SERV S.R.L. ONEȘTEȘTI, NEAMȚ
 RO 9998240 ; J / 27 / 6315 / 1997



Denumire lucrare : Deviere LEA 20 KV -eliberare amplasament pentru
 montare si punere in functiune linie cojire busteni in loc. Tg.Neamt ,
 str. 1 Decembrie 1918 nr. 73, jud. Neamt,
 apartinand RNP -Romsilva - Directia Silvica Neamt

19/2016

PTH+
 DTAC Plansa
 nr.1

Beneficiar SC E.ON DISTRIBUTIE ROMANIA SA

Desenat ing.Popa Timotei

Proiectat ing.Aonicesei M.

Aprobat ing.Lungu Gh. C.

Scara
 1: 10000

Data: 07.2016

Plan de incadrare in zona

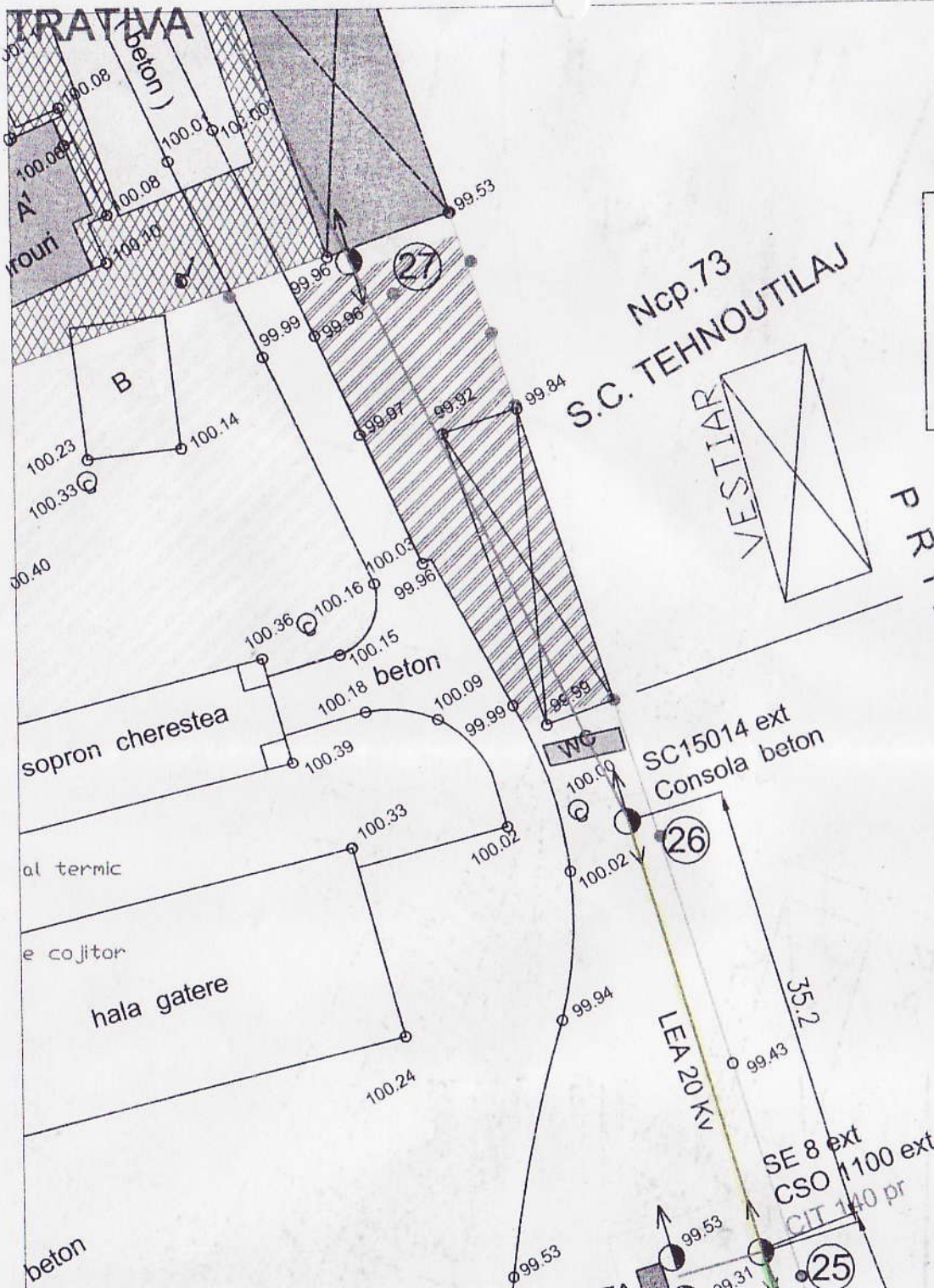

COMPONENTA LINIE COJITOR

1. Transportor busteni de stocare si alimentare rampa singularizare;
2. Rampa singularizare busteni, tip scara cu 4 trepte;
3. Transportor automat longitudinal cu lanț pentru alimentare;
4. Transportor longitudinal pentru centrare automata busteni;
5. Cojitor automat de busteni;
6. Transportor pentru evacuarea bustenilor decojiti.

LEGENDA

- Limita proprietate
- LEA 20 kV existenta
- LEA 20 kv deviata
- Ⓢ stalp nou beton-LEA 20 kV, cu priza pamint 10 phmi

DION "CETATEA"

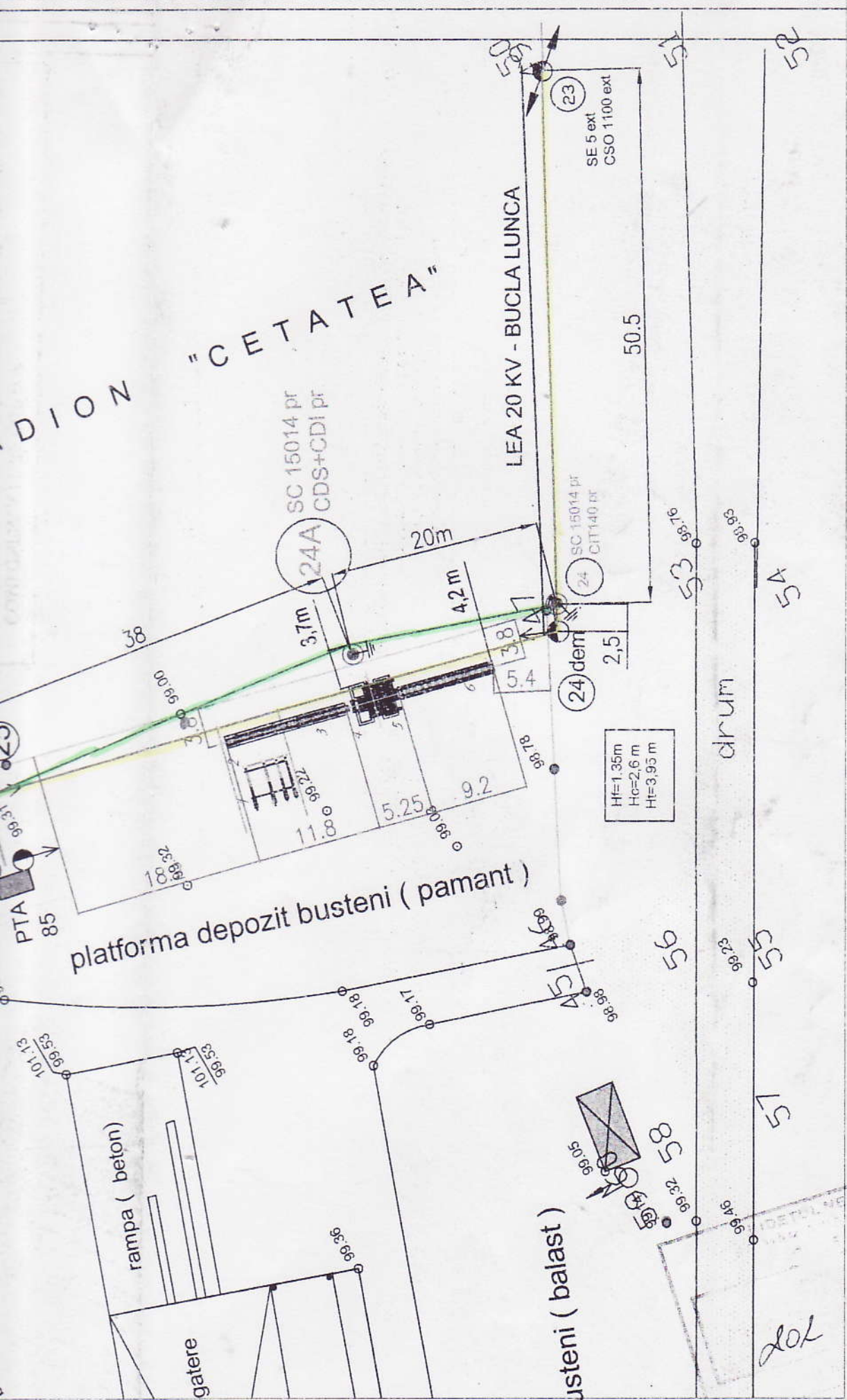

S.C.LUCRIS SERV S.R.L. NEGREȘTA, NEAMT RO 9958240 ; J/27/631/1997		19/2016	
Beneficiar SC E.ON DISTRIBUTIE ROMANIA SA		PT+ DTAC	
Desenat ing. Popa Timotei		Plansa nr.2	
Proiectat ing. Aonicesei M.			
Aprobat ing. Lungu Gh. C.			
Denumire lucrare : Daviere LEA 20 kv -eliberare amplasament pentru montare si punere in functiune linie cofire busteni in loc. Tg Neamt , str. 1 Decembrie 1918 nr. 73, jud. Neamt, apartinand RNP -Romsilva - Directia Silvica Neamt			
Scara 1:500			
Data: 07.2016			

Plan de situatie - amplasament instalatii electrice existente si proiectate - solutia avizata

202
2804 16