

**REPARTIZAT LA :**

Comisiile Consiliului Local nr. 1, 2 și 3  
Serviciului Urbanism și Amenajarea Teritoriului,  
Direcția Buget-Contabilitate  
Data depunere avize/rapoarte: 19.07.2019

Primar,  
Harpa Vasilică

Secretar ,  
Cons. Jr. Sabin Isabela

**ROMÂNIA**  
**JUDEȚUL NEAMȚ**  
**CONSILIUL LOCAL AL ORAȘULUI TÂRGU-NEAMȚ**

**Proiect**

**HOTĂRÂRE**

*pentru modificarea și completarea anexei nr. 1 la H.C.L. nr. 157 din 30.05.2019 privind însușirea inventarului bunurilor care aparțin domeniului privat al orașului Târgu-Neamț*

Consiliul Local al orașului Târgu-Neamț, județul Neamț;

Având în vedere:

- Legea nr. 213/1998 privind bunurile proprietate publică, cu modificările și completările ulterioare;
- H.G. nr. 548/1999 privind aprobarea Normelor Tehnice pentru întocmirea inventarului bunurilor care alcătuiesc domeniul public al comunelor, orașelor, municipiilor și județelor;
- Ordonanța de urgență nr. 57/2019 privind Codul Administrativ, art. 354, art. 355 și art. 357;
  
- Nota internă nr. 10.293/17.07.2019 înaintată de Compartimentul Administrarea Domeniului Public și Privat din cadrul Primăriei orașului Târgu-Neamț, însoțită de :
  - cererea d-lui Toma George cu nr. 9441/01.07.2019 prin care se solicită concesionarea suprafeței de 15 mp, situată în Târgu-Neamț, str. Cuza Vodă, aferentă bl. E2, ap. 17;
  - cererea SC ALRODY COM SRL cu nr. 9705/05.07.2019 prin care se solicită concesionarea suprafeței de 10 mp, situată în Târgu-Neamț, b-dul Mihai Eminescu, nr. 8D;
  - cererea d-nei Răcheriu Florinica cu nr. 9590/03.07.2019 prin care se solicită concesionarea suprafeței de 16 mp, situată în Târgu-Neamț, Aleea Târgului, aferentă bl. A8, sc. B, ap. 23;
  - cererea d-lor Dimifte Teodor și Elena cu nr. 9671/04.07.2019 prin care se solicită concesionarea suprafeței de 12 mp, situată în Târgu-Neamț, b-dul Mihai Eminescu, aferentă bl. G4, sc. A, ap. 4;
  - cererea d-lui Mironesa Adrian Iulian cu nr. 9732/05.07.2019 prin care se solicită concesionarea suprafeței de 21 mp situată în Târgu-Neamț, b-dul Mihai Eminescu, aferentă bl. G6, sc. C, ap. 30;
  - cererea d-nei Sitea Daniela cu nr. 10117/12.07.2019 prin care se solicită concesionarea suprafeței de 6 mp situată în Târgu-Neamț, str. Mărășești, aferentă bl. 12, sc. A, ap. 4;
- Adresa nr. 9446/02.07.2019 a Comisiei locale pentru stabilirea dreptului de proprietate privată asupra bunurilor cu privire la terenul identificat în str. Vânătorului, intravilan Blebea, în suprafață de 347 mp, aferentă Monumentului Eroilor și Procesul-verbal al Comisiei de inventariere a bunurilor care aparțin domeniului public și privat al orașului Târgu-Neamț nr. 10395/19.07.2019.

Examinând Referatul de aprobare nr. 10.415 din 19.07.2019 înaintat de Primarul orașului Târgu-Neamț și Raportul de specialitate nr. 10.416 din 19.07.2019 al Serviciului Urbanism și Amenajarea teritoriului din cadrul Primăriei orașului Târgu-Neamț;

În conformitate cu prevederile art. 108, lit.”b”, ale art. 129, alin. (2) lit.”c”, alin. 6 , lit. ”b”, art.139 alin. (3) lit.”g” coroborat cu prevederile art. 243 alin. (1), lit.”a”, art. 354, 355, 357 din Ordonanța de Urgență nr. 57/2019 privind Codul Administrativ;

Ținând cont de avizele comisiilor de specialitate ale Consiliului Local al orașului Târgu-Neamț;

## **HOTĂRĂȘTE:**

**Art. 1.** Se aprobă completarea anexei nr. 1 la Hotărârea Consiliului Local nr. 157 din 30.05.2019 privind însușirea inventarului bunurilor care aparțin domeniului privat al orașului Târgu-Neamț cu imobilele identificate în Anexa nr. 1 la prezenta hotărâre, parte componentă a acesteia.

**Art. 2.** Serviciul Urbanism și Amenajarea Teritoriului din cadrul Primăriei orașului Târgu-Neamț va asigura ducerea la îndeplinire a prevederilor prezentei hotărâri.

**Art. 3.** Prezenta se comunică Prefectului Județului Neamț în vederea exercitării controlului de legalitate, Serviciului Urbanism și Amenajarea Teritoriului pentru luarea la cunoștință și conformare.

*Inițiator,*

*Avizează,*

*Primar,*

*Secretar,*

*Harpa Vasilică*

*Cons. Jr. Sabin Isabela*

# ORAȘUL TÂRGU-NEAMȚ

- PRIMAR-

NR. \_\_\_\_\_ DIN \_\_\_\_\_

## REFERAT DE APROBARE

la Proiectul de Hotărâre

*pentru modificarea și completarea anexei nr. 1 la H.C.L. nr. 157 din 30.05.2019  
privind însușirea inventarului bunurilor care aparțin  
domeniului privat al orașului Târgu-Neamț*

Luând act de nota internă nr. 10293/17.07.2019, prin care Compartimentul Administrarea Domeniului Public și Privat informează asupra faptului că există solicitări de concesiune pentru terenurile menționate în cererile înregistrate cu nr. 9441/01.07.2019, 9705/05.7.2019, 9590/03.07.2019, 9671/04.07.2019, 9732/05.07.2019 și 10117/12.07.2019;

Ținând cont de Adresa nr. 9446/02.07.2019 a Comisiei locale pentru stabilirea dreptului de proprietate privată asupra bunurilor cu privire la terenul identificat în str. Vânătorului, intravilan Blebea, în suprafață de 347 mp, aferentă Monumentului Eroilor în care se precizează faptul că terenul nu a fost solicitat în temeiul legilor funciare, nu s-a reconstituit/constituit dreptul de proprietate și nu a fost înscris în titlul de proprietate al vreunei persoane și Procesul-verbal al Comisiei de inventariere a bunurilor care aparțin domeniului public și privat al orașului Târgu-Neamț nr. 10395/19.07.2019,

Se propune introducerea următoarelor terenuri în domeniul privat al orașului Târgu-Neamț:

1. Teren str. Cuza Vodă, aferentă bl. E12, ap. 17 , S = 15 mp
2. Teren b-dul Mihai Eminescu, nr. 8D, S = 10 mp
3. Teren str. Aleea Târgului, aferentă bl. A8, sc. B, ap. 23, S = 16 mp
4. Teren b-dul Mihai Eminescu, aferentă bl. G4, sc. A, ap. 4, S = 12 mp
5. Teren b-dul Mihai Eminescu, aferentă bl. G6, sc. C, ap. 30, S = 21 mp
6. Teren str. Mărășești aferentă bl. 12, sc. A, ap. 4, S = 6 mp
7. Teren str. Vânătorului, intravilan Blebea (aferent Monumentului Eroilor), S = 347 mp

Propunerea de soluționare de mai sus este reglementată de :

- Legea nr. 213/1998 privind bunurile proprietate publică, cu modificările și completările ulterioare;
- H.G. nr. 548/1999 privind aprobarea Normelor Tehnice pentru întocmirea inventarului bunurilor care alcătuiesc domeniul public al comunelor, orașelor, municipiilor și județelor;
- Ordonanța de urgență nr. 57/2019 privind Codul Administrativ, art. 354, art. 355 și art. 357.

Se propune proiectul de hotărâre pentru modificarea și completarea anexei nr. 1 la H.C.L. nr. 157 din 30.05.2019 privind însușirea inventarului bunurilor care aparțin domeniului privat al orașului Târgu-Neamț, conform anexei 1 la prezenta hotărâre.

**PRIMAR,  
HARPA VASILICĂ**

## **RAPORT DE SPECIALITATE**

la Proiectul de Hotărâre

*pentru modificarea și completarea anexei nr. 1 la H.C.L. nr. 157 din 30.05.2019  
privind însușirea inventarului bunurilor care aparțin  
domeniului privat al orașului Târgu-Neamț*

Prin nota internă nr. 10293/17.07.2019, Compartimentul Administrarea Domeniului Public și Privat informează asupra faptului că există solicitări de concesiune pentru terenurile menționate în cererile înregistrate cu nr. 9441/01.07.2019, 9705/05.7.2019, 9590/03.07.2019, 9671/04.07.2019, 9732/05.07.2019 și 10117/12.07.2019;

În adresa nr. 9446/02.07.2019 a Comisiei locale pentru stabilirea dreptului de proprietate privată asupra bunurilor cu privire la terenul identificat în str. Vânătorului, intravilan Blebea, în suprafață de 347 mp, aferentă Monumentului Eroilor se precizează faptul că terenul nu a fost solicitat în temeiul legilor funciare, nu s-a reconstituit/constituit dreptul de proprietate și nu a fost înscris în titlul de proprietate al vreunei persoane, însoțită de Procesul-verbal al Comisiei de inventariere a bunurilor care aparțin domeniului public și privat al orașului Târgu-Neamț nr. 10395/19.07.2019,

Se propune introducerea următoarelor terenuri în domeniul privat al orașului Târgu-Neamț:

<b>8.</b> Teren str. Cuza Vodă, aferentă bl. E12, ap. 17, S = 15 mp
<b>9.</b> Teren b-dul Mihai Eminescu, nr. 8D, S = 10 mp
<b>10.</b> Teren str. Aleea Târgului, aferentă bl. A8, sc. B, ap. 23, S = 16 mp
<b>11.</b> Teren b-dul Mihai Eminescu, aferentă bl. G4, sc. A, ap. 4, S = 12 mp
<b>12.</b> Teren b-dul Mihai Eminescu, aferentă bl. G6, sc. C, ap. 30, S = 21 mp
<b>13.</b> Teren str. Mărășești aferentă bl. 12, sc. A, ap. 4, S = 6 mp
<b>14.</b> Teren str. Vânătorului, intravilan Blebea (aferent Monumentului Eroilor), S = 347 mp

Propunerea de soluționare este reglementată de :

- Legea nr. 213/1998 privind bunurile proprietate publică, cu modificările și completările ulterioare;
- H.G. nr. 548/1999 privind aprobarea Normelor Tehnice pentru întocmirea inventarului bunurilor care alcătuiesc domeniul public al comunelor, orașelor, municipiilor și județelor;
- Ordonanța de urgență nr. 57/2019 privind Codul Administrativ, art. 354, art. 355 și art. 357.

Se propune proiectul de hotărâre pentru modificarea și completarea anexei nr. 1 la H.C.L. nr. 157 din 30.05.2019 privind însușirea inventarului bunurilor care aparțin domeniului privat al orașului Târgu-Neamț, conform anexei 1 la prezenta hotărâre.

**Serviciul UAT,**

**Șef Serviciu,  
Ing. Rusu Ion**

**Serviciul Juridic Contencios  
Administrație Publică Locală,**

**Șef Serviciu,  
Jr. Iftode Oana Maria**

**Comp. Peisagistică,  
Ing. Miltiade Iustina**

**Direcția Buget Contabilitate,  
Director Economic,  
Ec. Iosub Ecaterina**

**Comp. Administrarea Domeniului  
Public și Privat,  
Insp. State Geanina**

**INVENTARUL BUNURILOR CARE APARTIN DOMENIUL PRIVAT AL ORAȘULUI TÂRGU-NEAMȚ**

Nr. crt.	Cod clasifi.	Denumirea bunului	Elemente de identificare	Data PIF	Valoare de inventar	Situația juridică actuală
0	1	2	3	4	5	6
<b>TERENURI</b>						
1		<b>Teren str. Cuza Vodă, aferentă bl. E12, ap. 17 S = 15 mp</b>	Teren intravilan situat în localitatea Tg. Neamț str. Cuza Vodă, in suprafata de 15 mp	2019	1,277.10	Domeniul privat al orașului Târgu-Neamț
2		<b>Teren b-dul Mihai Eminescu, nr. 8D S = 10 mp</b>	Teren intravilan situat în localitatea Tg. Neamț b-dul Mihai Eminescu, in suprafata de 10 mp	2019	851.40	Domeniul privat al orașului Târgu-Neamț
3		<b>Teren str. Aleea Târgului, aferentă bl. A8, sc. B, ap. 23 S = 16 mp</b>	Teren intravilan situat în localitatea Tg. Neamț Aleea Târgului, in suprafata de 25 mp	2019	1,362.24	Domeniul privat al orașului Târgu-Neamț
4		<b>Teren b-dul Mihai Eminescu, aferentă bl. G4, sc. A, ap. 4 S = 12 mp</b>	Teren intravilan situat în localitatea Tg. Neamț b-dul Mihai Eminescu, in suprafata de 12 mp	2019	1,021.68	Domeniul privat al orașului Târgu-Neamț
5		<b>Teren b-dul Mihai Eminescu, aferentă bl. G6, sc. C, ap. 30 S = 21 mp</b>	Teren intravilan situat în localitatea Tg. Neamț b-dul Mihai Eminescu, in suprafata de 21mp	2019	1,787.94	Domeniul privat al orașului Târgu-Neamț
6		<b>Teren str. Mărășești aferentă bl. 12, sc. A, ap. 4 S = 6 mp</b>	Teren intravilan situat în localitatea Tg. Neamț str. Mărășești, in suprafata de 6 mp	2019	510.84	Domeniul privat al orașului Târgu-Neamț
7		<b>Teren str. Vânătorului, intravilan Blebea S = 347 mp (aferent Monumentului Eroilor)</b>	Teren intravilan situat în localitatea Tg. Neamț intravilan Blebea, in suprafata de 347 mp	2019	3,303.44	Domeniul privat al orașului Târgu-Neamț
<b>TOTAL</b>					10,114.64	





# PRIMARIA ORASULUI TÂRGU - NEAMT

B-dul. Ștefan cel Mare 62, 615200 Targu - Neamț, Tel. 0233/790245; 790305; Fax: 0233/790508  
urbanism@primariatgneamt.ro

Serviciul UAT

Compartiment Administrarea domeniului public si privat

Nr. 10293 din 17.07.2019

Nota interna

Catre,

Compartiment Peisagistica

Va transmitem urmatoarele :

-cererea nr. 9441/01.07.2019 a domnului Toma George, in vederea trecerii din dom public in dom. privat a suprafetei de teren de 21 mp, situata in str. **Cuza Voda Bl.E2, ap.17**, concesionata conform contractului de concesiune nr. 69/01.02.2010;

- cererea nr.9705 din 05.07.2019 a domnului Frunza Vasile, reprezentant a SC Alrody Csom Srl in vederea trecerii din domeniul public in domeniul privat a suprafetei de teren de 25 mp, situate in **b-dul Mihai Eminescu nr.8D**, concesionata conform Contractului de concesiune nr.72/01.04.2010.

- Avand in vedere cererile urmatoare, va rugam sa se completeze domeniul privat al orasului Targu – Neamt:

1. cererea nr.9441/01.07.2019- completare dom privat al orasului Targu Neamt cu suprafata de 15 mp, situata in str. **Cuza Voda, Bl.E2, ap.17;**

2. cererea nr.9705 din 05.07.2019- completare dom privat al orasului Targu – Neamt cu suprafata de 10 mp, situata in **B-dul Mihai Eminescu nr.8D;**

3.cererea nr.10117 din 12.07.2019- completare dom privat al orasului Targu – Neamt cu suprafata de 6 mp, situata, in **str.Marasesti Bl.12, sc.A, ap.4;**

4. cererea nr.9590 din 03.07.2019 – completare dom. privat al orasului Targu – Neamt cu suprafata de 16 mp, situata in **Aleea Targului Bl.A8, sc.B, ap.23;**



5. cererea nr.9671 din 04.07.2019 – completare dom. privat al orasului Targu – Neamt cu suprafata de 12 mp, situata in **B-dul Mihai Eminescu Bl.G4, sc.A, parter, ap.4;**

6.cererea nr.9732 din 05.07.2019 - completare dom. privat al orasului Targu – Neamt cu suprafata de 21 mp, situata in **B-dul Mihai Eminescu Bl.G6, sc.C, ap.30;**

**Compartiment**  
**Adm domeniului public si privat,**  
**insp. Geanina State**

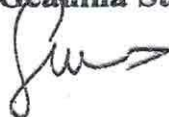

8.07.2019  
Drea State  
Drea Aizova

ORAȘUL TÂRGU-NEAMȚ	
JUDEȚUL NEAMȚ	
REGISTRATURA	
nr.	05970507
din ziua	05
anul	2019

Domnule Primar

Subsemnatul Frayș Ioan a domiciliat în  
Tg. Neamț, Str. M. Eminescu, Bl B6, SCA, Ap. 13,  
administrator al S.C. Alrody Con SRL, Str. M. Eminescu  
Tg. Neamț, rog. a organiza suplimentare înregistrării  
de teren concernat de la 25m<sup>2</sup> la 35m<sup>2</sup>  
obin conform contract concern nr: 72/01.04.2010  
Atașez planul de situație

05.07.2019

Frayș Ioan  
Alrody Con SRL

078.039903

**Plan de amplasament și delimitare a imobilului**  
**Scara 1:500**

ANEXA NR. 135 la regulament

Nr. cadastral	Suprafața măsurată a imobilului (mp)	Adresa imobilului
	10	Intravilan Targu Neamt, Str. Mihai Eminescu, Nr. 8D, Targu Neamt, Jud. Neamt
Cartea Funciară nr.	Unitatea Administrativ Teritorială (UAT)	
	TARGU NEAMT	

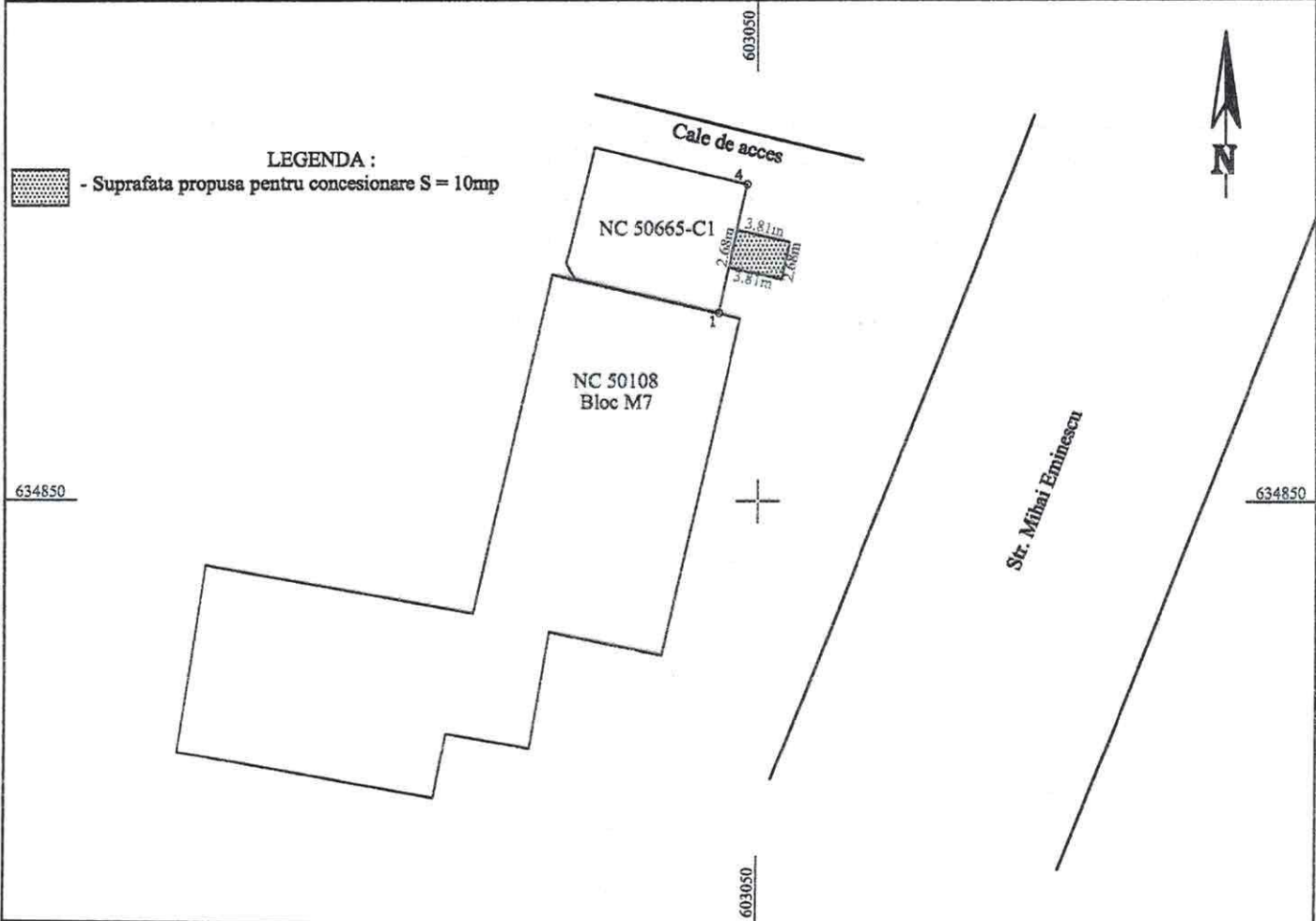

**A. Date referitoare la teren**

Nr. parcelă	Categorie de folosință	Suprafața (mp)	Mențiuni
1	CC	10	-
Total		10	-

**B. Date referitoare la construcții**

Cod	Destinația	Suprafața construită la sol (mp)	Mențiuni
-	-	-	-
Total		-	-

**Suprafața totală măsurată a imobilului = 10mp**

Executant S.C. TOPOMAP NEAMT S.R.L.



Confirm executarea măsurătorilor la teren, corectitudinea întocmirii documentației cadastrale și corespondența acestora cu realitatea din teren

Inspector

Confirm introducerea imobilului în baza de date integrată și atribuirea numărului cadastral  
Semnătura și parafa

Data.....

Urdane

95/7  
01  
2019

des  
state  
M

Domnule Primar,

Subsemnatul George Toma, domiciliat în  
Tg Neamt strada Popo Sejan nr 6, telefon  
0746 819989, posesor al CI-NT-770359  
CNP 1740615092245, vă rog a binevoi să  
aprobați următoarele:

Suplimentarea contractului de concesiune  
directă nr 69 din 01.02.2010 de la  
21 mp la 36 m<sup>2</sup> (15 mp suplimentar)  
conform schitei cadastrale anexate la  
prezenta.

01.07.2019.

George Toma

0746 819989

**PLAN DE SITUATIE**

**Scara 1:300**

**Amplasament:** Intravilan Targu Neamt, Str. Cuza Voda, Jud. Neamt  
**Beneficiar:** Toma George



603270

603240

634860

603270

603240

Str. Cuza Voda

Trotuar (parvat)

Bloc E2  
NC50291

**LEGENDA**

- Teren propus pentru concesionare  
S = 15mp
- Terasa magazin Toma's PetShop
- Margine drum
- Bloc E2

634860

**Executant**  
S.C. TOPOMAP NEAMT S.R.L.

Semnatura si stampila  
**Data:** Iunie 2019

03 9590 7  
2019

J. va. State  
I. Ionescu

J. va. State  
I. Ionescu

Doamnele primar,

Severina, Racliiarii J. Florinica,  
cu dom. in vg. Neamt, str. M. Blasi Erwinseu,  
Blc. M8, Sc. 6, Et. IV, Apt. 26, rog a Comisiei  
de aprobare a proiectului de constructie a  
suprafetii de 16 m<sup>2</sup> teren situata in vg -  
Neamt; str. Aleea Tâncului, Blc. A8, Sc. 6,  
Apt. 23, in vederea constructiei unui  
holcom cu acces din exterior

Severina

I. Ionescu

0751770707

Data

03.07.2019

603420

603450

603480

634860

634860

603420

603450

603480

634830

### PLAN DE SITUATIE

Scara 1:300

Amplasament: Intravilan Targu Neamt, Aleea Targului, Jud. Neamt  
Beneficiar: Rachieru Vasile





Str. Aleea Targului

Executant  
S.C. TOPOMAP NEAMT S.R.L.



Semnatura si stampila  
Data: Martie 2019

#### LEGENDA

-  Teren propus pentru concesionare
- $S = 16mp$
-  Margine drum
-  Bloc A8

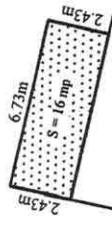

Bloc A8  
50165

\*Nota: Planul se va utiliza doar in scopul solicitat, respectiv pentru:  
Primaria Cras Targu Neamt

ONASUL TARGU-NEAMT	
JUDETUL NEAMT	
REGISTRATURA	
Nr.	9671 7
data zilei	luna
anul	2019
anexe	

D-na. Stata  
Iftariu

1104

Domnule Primar,

Subsemnatii Dimofte Teodor si Elena domiciliati in Tg. Neamt, str. B.P. HASLER nr. 5 rog sa-mi binerori sa-mi aprobati, concesionarea suprafeței de 12 mp. teren situat in Tg. Neamt str. Mihai Eminescu, Bl. 6 sc. A, parter, ap-4 in vederea construirii unui balcon cu acces din exterior.

0744 593133

Data:  
04.07.2019

for  
Dna



634530

Str. Mihai Eminescu

603000

603000

PLAN DE SITUATIE  
Scara 1:300  
Amplasament: Intravilan Targu Neamt, B-dul. Mihai Eminescu, Jud. Neamt  
Beneficiar: Dimofte Teodor

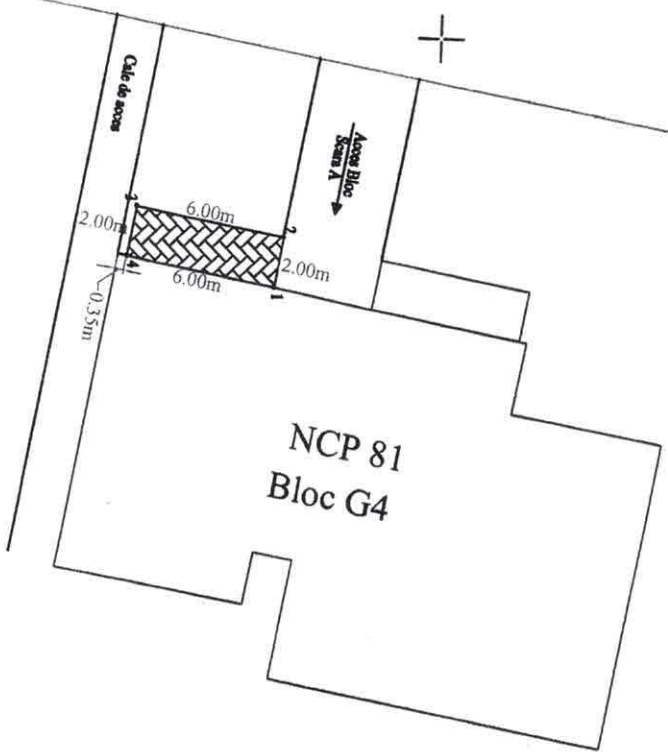

603030

603030



Executant  
S.C. TOPOMAP NEAMT S.R.L.

LEGENDA	
	Teren propus pentru concesionare
	S = 12mp
	Margine drum
	Bloc G4



634530

ORAȘUL TÂRGU-NEAMȚ  
JUDEȚUL NEAMȚ  
REGISTRATURA  
Nr. 9732  
din ziua 5 luna 07  
anul 2019 anexe

8-07-2019  
Dna Stak,  
Dna Giurau

Ionuț Pătruș



Subsemnatul misionerul ADRIAN IULIAN  
domiciliat la nr. neamț. Bule Ștefan Emilian  
Bld G6 Sc C Ap. 30. colorat în copie.  
Portarul c.i. nr 240427 CNR 146121424809.

Vo' rog să mi' aprobați concedierea superfetei  
de 21m<sup>2</sup> pentru construirea unui solcaș cu acces  
interior.

Vo' multumesc

04 07 2019



634650



63460



CERTIFICAT  
DE  
AUTORIZARE  
Seria RO-NT-F  
Nr. 0102/19.03.2015  
SODOMANU  
Societate cu raspundere limitata  
Categorie B  
Data: 19.03.2015

**PLAN DE SITUATIE**

Scara 1:500

Amplasament: Intravilan Targu Neamt, B-dul. Mihai Bravu, Bl. G6, Jud. Neamt  
Beneficiar: Mironeasa Adriana-Juliana

603100

603100

603050

603050

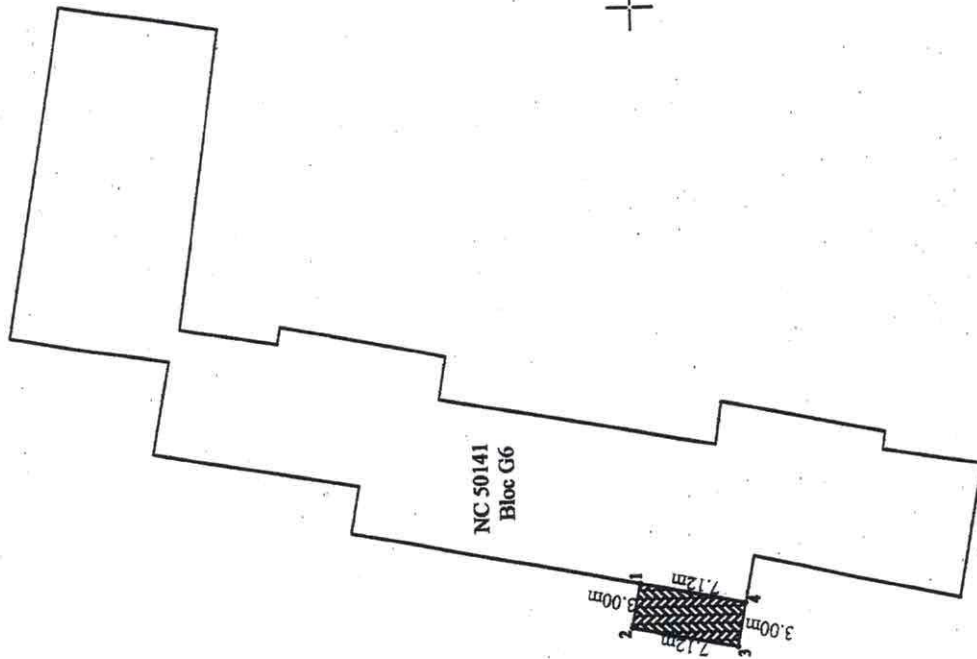

**LEGENDA**

 Teren propus pentru concesionare  
S = 21mp

 Bloc G6

634650

634600

ORAȘUL TÂRGU-NEAMT  
JUDEȚUL NEAMT  
REGISTRUL IMOBILITĂȚII

12/10/177  
2019

12.07.2019  
Județul Neamț

Domnule Primar.

15.07.2019  
Or. Neamț

Subsemnatul, Sikel Domico domiciliat în oraș Tg. Neamț, Strada Mărășești, 4.12. Ap. 4. Sc. A. prin prezenta vă rog să-mi aprobați condiționarea unui teren în suprafața de 6 m<sup>2</sup> cu vedere, construirea unui balcon cu acces din interior.

11.07.2019.

Tg. Neamț.

Sikel Domico.

tel. 00447585323422.

Adres. Primar al orașului Tg. Neamț.

# Schita bun imobil

Scara 1:500

Beneficiar: Silea Daniela

Adresa imobilului:

intravilan Targu - Neamt, strada Marasesti, oras Targu - Neamt, judetul Neamt

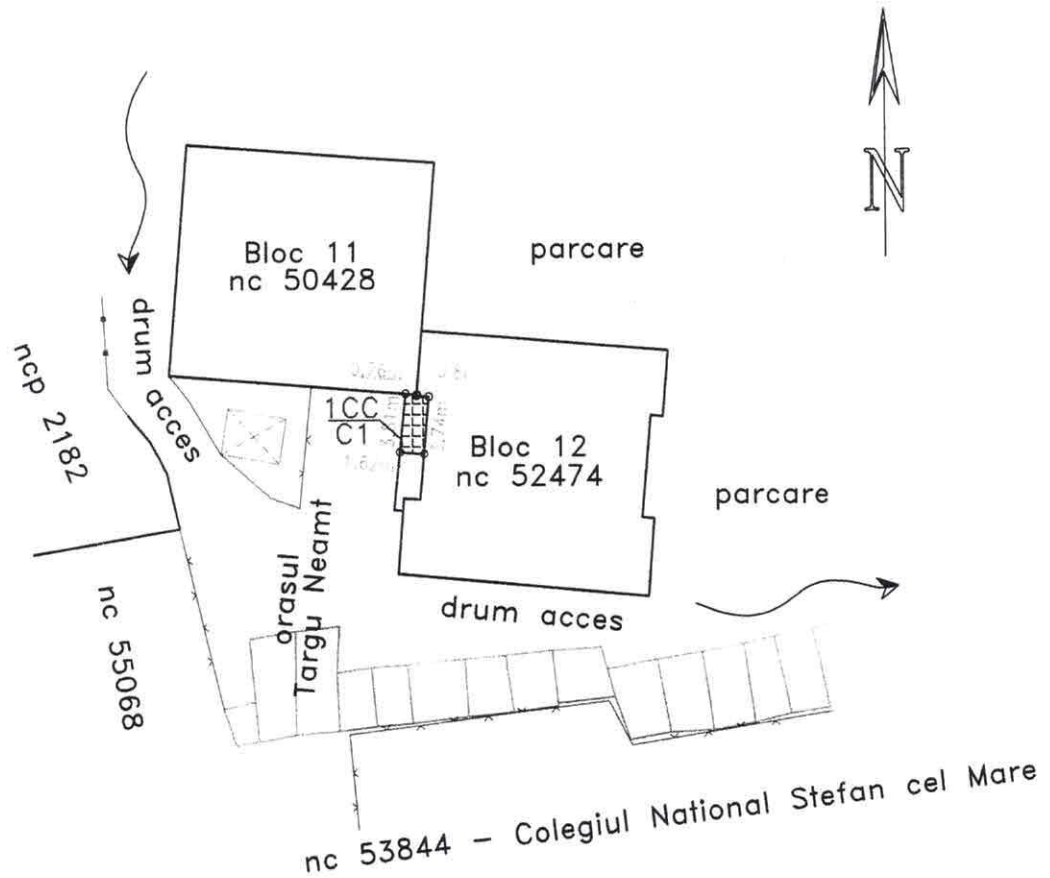

SUPRAFATA TOTALA MASURATA= 6 mp

1CC= 6 mp;

C1= 6 mp.

Intocmit de ing. Petru-Julian LATES

Data: 07.2019





# ORASUL TÂRGU-NEAMȚ

JUDEȚUL NEAMȚ, ORAȘ TÂRGU-NEAMȚ, B-DUL ȘTEFAN CEL MARE, NR.62  
TELEFON:0233/790245; FAX: 0233/790508

Serviciul URBANISM ȘI AMENAJAREA TERITORIULUI  
Nr. 9446 / 1.07.2019

Aprob,  
Primar,  
*Harpa Vasilică*

CĂTRE,

SERVICIUL FOND FUNCICIAR AGRICOL  
PRIMĂRIA ORAȘULUI TÂRGU-NEAMȚ

Prin prezenta, în scopul reglementării situației juridice a terenului din str. Vânătorului, Blebea, Târgu-Neamț, pe care se află Monumentul Eroilor identificat în Domeniul public al orașului Târgu-Neamț la poziția 27 (conform HCL nr. 157/30.05.2019), vă rugăm să ne comunicați dacă terenul mai sus amintit a fost solicitat în temeiul legilor funciare, s-a constituit/reconstituit dreptul de proprietate pe el sau dacă a fost înscris în dreptul de proprietate al vreunei persoane.

Vă mulțumim!

Șef Serviciu UAT,  
Ing. Rusu Ion

Întocmit,  
Ing. Miltiade Elena-Iustina





**ORAȘUL TÂRĞU-NEAMȚ**  
Str. Ștefan cel Mare nr. 62, 615200, Târgu-Neamț, Tel. 0233/790245; 790350; fax:0233/790508

**Comisia locală pentru stabilirea dreptului de  
proprietate privată asupra terenurilor  
Nr. 9446 din 02.07.2019**

**CĂTRE,  
SERVICIUL URBANISM, AMENAJAREA TERITORIULUI**

La adresa dumneavoastră, înregistrată cu nr.9446/1.07.2019, vă comunicăm următoarele:

La intrarea în vigoare a Legii nr.18/1991, în urma măsurării și calculului suprafețelor din intravilan Blebea, strada Vânătorului, suprafața de 0,0347 ha, a fost identificată și desenată cu nr. topografic nr. 8-137/1, ca fiind aferentă Monumentului Eroilor.

Terenul respectiv nu a fost solicitat în temeiul legilor funciare, nu s-a constituit/reconstituit în proprietate sau înscris în titlul de proprietate al vreunei persoane.

Cu respect,

**Întocmit,  
Ing. Margareta Dorneanu**

PLAN DE INCADRARE IN ZONA  
Scara 1:1000  
Amplasament: Intravilan Blebea, Oras Targu Neamt, Jud. Neamt





**REGISTRU DE EVIDENȚĂ  
INTRAVILAN**

**BLEBEA  
TÎRGU NEAMȚ**

Suprafața totală = 108,7588ha

Executant  
Savin Petronia

NR. CV	TOPO. CORP PR.	PROPRIETAR (AUTOR)	ANEXA / NR. CRT.	SUPRAF. / CORP PR. - ha -	NR. TOPO.	CAT. FOL.	SUPRAF. - ha -	OBSERVAȚII
					4	P	0.0840	
7	118	PINTILIE GH. NECULAI	2a/61	0.3390	1 2 3	CC A VH	0.0920 0.1520 0.0950	
7	119	TOMA ILIE MARIA	2a/113	0.2712	1 2	CC A	0.0920 0.1792	
7	120	SACALEANU GH. CONSTANTIN	2a/78	0.3015	1 2 3	CC A L	0.0850 0.1525 0.0640	
7	121	TOMA ILIE PETRE	2a/116	0.2015	1 2	CC A	0.0640 0.1375	
TOTAL CV AR P AL NR. 7				:	6.7767		6.7767	
8	122	BIRLIBA CONSTANTIN	3/15	0.1837	1	P	0.1837	
8	123	PASUNE		0.6374	1	P	0.6374	
8	124	BIRLIBA MARIA	2a/18	0.3296	1	F	0.3296	
8	125	BIRLIBA GHEORGHE	2a/15	0.3966	1	A	0.3966	
8	126	BIRLIBA CONSTANTIN	3/15	0.3127	1	A	0.3127	
8	127	BOCANET C. ELENA	2a/17	0.2358	1 2	CC A	0.0485 0.1873	
8	128	STRIMBU CONSTANTIN	3/44	0.2832	1	A	0.2832	
8	129	ATOMII N. CONSTANTIN	2a/8	0.2757	1	A	0.2757	
8	130	BISERICA		0.3425	1	CC	0.3425	2658
8	131	BOCANET I. ELENA	2a/17	0.6880	1 2 3 4	CC1 CC2 A F	0.1360 0.0459 0.3951 0.1110	
8	132	BOCANET I. ANA	2a/16	0.0902	1	A	0.0902	
8	133	COMARITA NECULAI	2b/1	0.0922	1	CC	0.0922	
8	134	COMARITA M. ION	2a/32	0.1156	1 2	A F	0.0704 0.0452	
8	135	COMARITA M. GHEORGHE	2a/100	0.2961	1 2 3	CC A F	0.0529 0.1380 0.1052	
8	136	TOMA GHEORGHE	2a/87	0.4040	1	A	0.4040	
8	137	MONUMENT		0.0347	1		0.0347	
8	138	DAVID D. DUMITRU	2a/33	0.2431	1 2	CC F	0.0782 0.1649	
8	139	ATOMII NT. CONSTANTIN		0.4615	1 2 3	CC A F	0.0500 0.0540 0.3575	
8	140	TOMII GHEORGHE		0.0481	1	A	0.0481	
8	141	LIVADA ION		0.1990	1 2	CC P	0.0835 0.1155	
8	142	ATOMII N. CONSTANTIN	2a/8	0.0742	1	F	0.0742	
8	143	SANDU MARIA	3/46	0.0667	1	F	0.0667	
8	144	ATOMII N. CONSTANTIN	2a/8	0.1060	1	A	0.1060	
8	145	LIVADA ION		0.1083	1	A	0.1083	
8	146	IGNAT NECULAI	3/28	0.5035	1	F	0.5035	

13462

NR. CV	TOPO. CORP PR.	PROPRIETAR (AUTOR)	ANEA NR. CRT.	SUPRAFAA CORP PR. - ha -	NR. TOPO.	CAT. FOL.	SUPRAF. - ha -	OBSERVATII
TOTAL CVARTAL NR. 0			:	4.489			4.489	

CVARTAL 13					
1.	MARIET M. STEFAN	24257	0.0400	P.	0.0400.
2.	Crăciun				
3.	Ghifon				
4.	Viteleacu				
5.	Vasile Ion	Veterani	0.0500	cc	0.0500
6.	Timofte				

Ghifon  
3 Crăciun Gh. Gheorghie  
Viteleacu  
Vasile Ion



**PLAN DE SITUATIE**

**Scara 1:500**

**Amplasament: Intravilan Blebea, Oras Targu Neamt, Jud. Neamt**

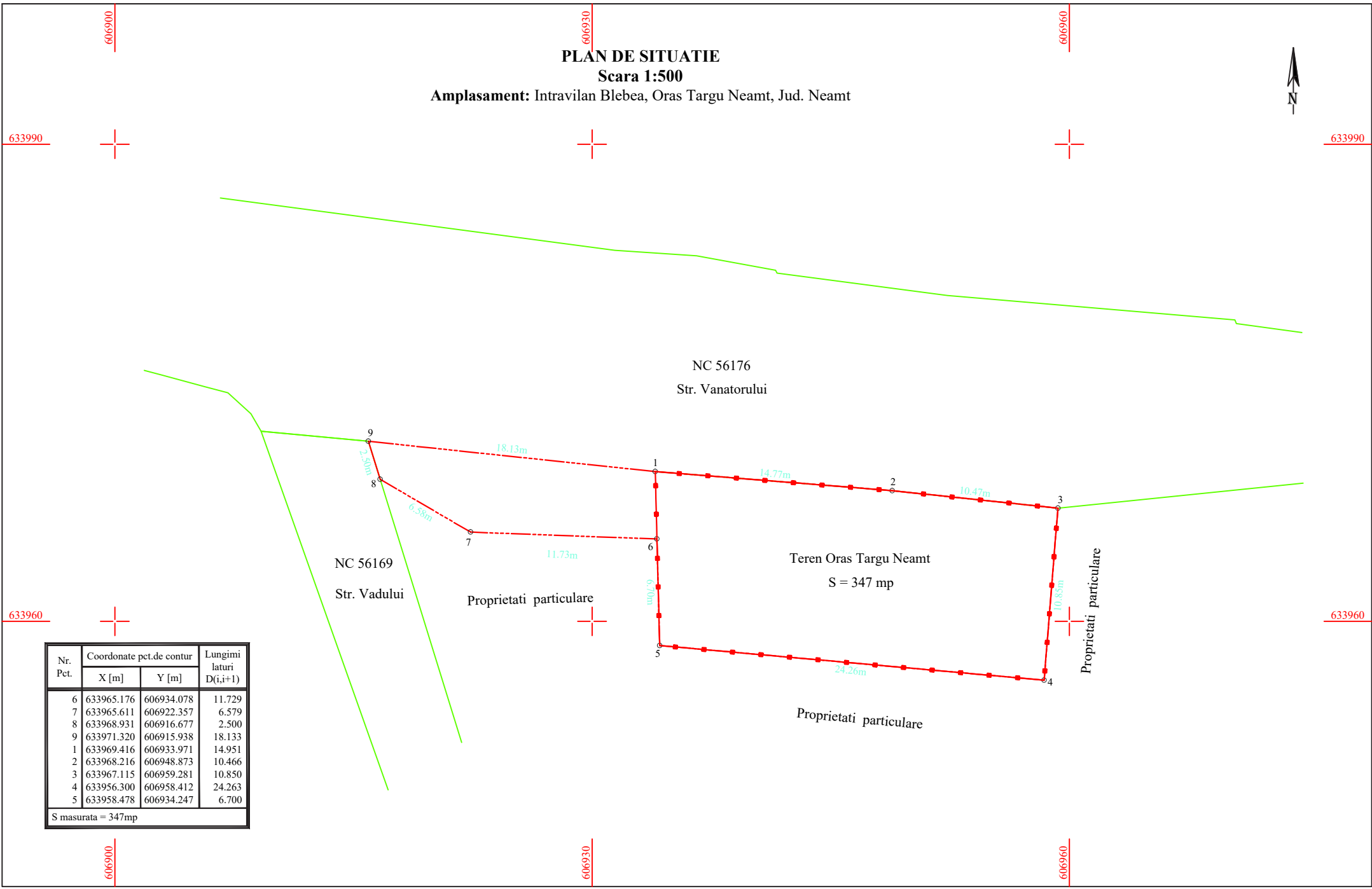

NC 56169  
Str. Vadului

NC 56176  
Str. Vanatorului

Teren Oras Targu Neamt  
S = 347 mp

Proprietati particulare

Proprietati particulare

Proprietati particulare

Nr. Pct.	Coordonate pct.de contur		Lungimi laturi D(i,i+1)
	X [m]	Y [m]	
6	633965.176	606934.078	11.729
7	633965.611	606922.357	6.579
8	633968.931	606916.677	2.500
9	633971.320	606915.938	18.133
1	633969.416	606933.971	14.951
2	633968.216	606948.873	10.466
3	633967.115	606959.281	10.850
4	633956.300	606958.412	24.263
5	633958.478	606934.247	6.700

S masurata = 347mp

**R O M A N I A**  
**JUDEȚUL NEAMȚ**  
**PRIMĂRIA ORAȘULUI TÂRGU-NEAMȚ**

Serviciul UAT  
Nr. 10.395/ 19.07.2019

*Aprob,*

*Primar,*  
*Harpa Vasilică*

**Proces-verbal**  
**cu privire la terenul din str. Vânătorului,**  
**intravilan Blebea (aferent Monumentului Eroilor)**

În urma referatului nr. 9781/08.07.2019 aprobat de Primarul orașului Târgu-Neamț, Comisia de inventariere a bunurilor aparținând domeniului public și privat al orașului Târgu-Neamț, având următoarea componență:

1. Apopei Vasile	Viceprimar	președinte
2. Sabin Isabela	Secretar	membru
3. Iosub Ecaterina	Director economic	membru
4. Rusu Ion	Șef Serviciu UAT	membru
5. Iftode Oana Maria	Șef Serviciu Juridic	membru
Membri supleanți:		

și-a desfășurat activitatea de identificare a terenului situat în intravilan Blebea, oraș Târgu-Neamț, str. Vânătorului. Rezultatul inventarierii are la bază constatările comisiei de inventariere:

- Terenul se regăsește în Registrul de evidență elaborat conform Legii nr. 18/1991, în intravilan Blebea, oraș Târgu-Neamț la poziția 137 – Monument Blebea, 0.0347 ha (347 mp) și corespunde planului de situație anexat întocmit în urma măsurărilor la fața locului;

- Pe acest teren se află amplasat Monumentul Eroilor, identificat în Domeniul public al orașului Târgu Neamț la poziția 25 ca monument istoric

realizat din piatră, inscripționat cu nume de eroi ai neamului, cu dimensiuni 0.82 m\*0.36 m, h=2 m, datând din 1960, cu valoare de inventar de 1.858 lei;

- Conform adresei nr. 9446/02.07.2019 a Comisiei locale pentru stabilirea dreptului de proprietate privată asupra terenurilor, terenul respectiv nu a fost solicitat în temeiul legilor funciare, nu s-a constituit/reconstituit în proprietate sau înscris în titlul de proprietate al vreunei persoane.

Având în vedere cele de mai sus, propunem introducerea terenului în suprafață de 347 mp, situat în intravilan Blebea, str. Vânătorului, oraș Târgu-Neamț în domeniul privat al orașului Târgu-Neamț.

1. Președinte - APOPEI VASILE
2. Membru - SABIN ISABELA
3. Membru - IOSUB ECATERINA
4. Membru - RUSU ION
5. Membru - IFTODE OANA MARIA

**MEMBRI SUPLEANȚI:**