

Plan de amplasament și delimitare a imobilului
Scara 1:1000

Nr. cadastral	Suprafața măsurată a imobilului (mp)	Adresa imobilului
56713	4584	Intravilan Humulesti, Str. Slt. Ion-Mosneagu, Oras Targu Neamt, Jud. Neamt
Cartea Funciară nr.	Unitatea Administrativ Teritorială (UAT)	
	Targu Neamt	

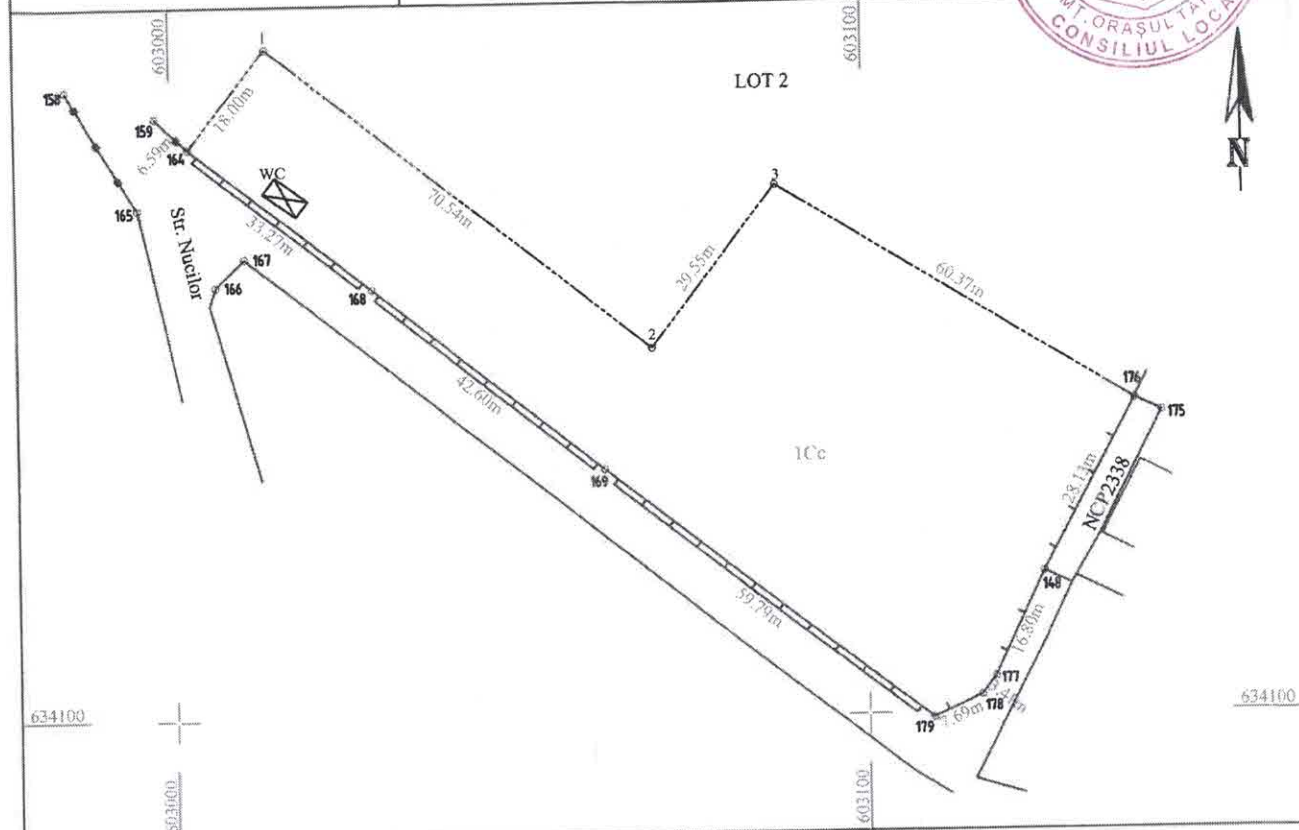

A. Date referitoare la teren

Nr. parcelă	Categorie de folosință	Suprafața (mp)	Mențiuni
1	CC	4584	Teren intravilan împrejmuit cu gard de lemn, gard de metal, gard de beton și limite construcții.
Total		4584	

B. Date referitoare la construcții

Cod	Destinația	Suprafața construită la sol (mp)	Mențiuni
-	-	-	-
-	-	-	-
-	-	-	-
Total		-	-

Suprafața totală măsurată a imobilului = 4584 mp

Suprafața din act = 14094 mp

** Nota: Diferența de suprafață de 10156 mp, rezultată din dezmembreare, se regăsește în lotul 2.

*** Nota: Rezultă un plus de suprafață de 646mp față de suprafața din act.

Executant S.C. TOPOMAP NEAMT S.R.L.
(nume, prenume)

CERTIFICAT DE AUTORIZARE
Seria RO-B-J
Nr. 1298/14.02.2018
S.C. TOPOMAP NEAMT S.R.L.
Clasa III

CERTIFICAT DE AUTORIZARE
Seria RO-NT-F
Nr. 0102/19.03.2015
Silviu SODOMANU
Categorie B

Semnătura și stampila

Confirm executarea măsurătorilor la teren, corectitudinea întocmirii documentației cadastrale și corespondența acesteia cu realitatea din teren
Data: Martie 2020

Inspector

Confirm introducerea imobilului în baza de date integrată și atribuirea numărului cadastral
Semnătura și parafa

Oficiul de Cadastru și Planimetrie Municipality Neamt
Nume și prenume NOLEDOVIANU GABRIEL
Funcția CONSILIER

11. MAR. 2020
Data.....

Ștampila BCPI