

**RELEVUL CLADIRE - CI
CU PROPUNERE DE APARTAMENTARE**

Scara 1:100

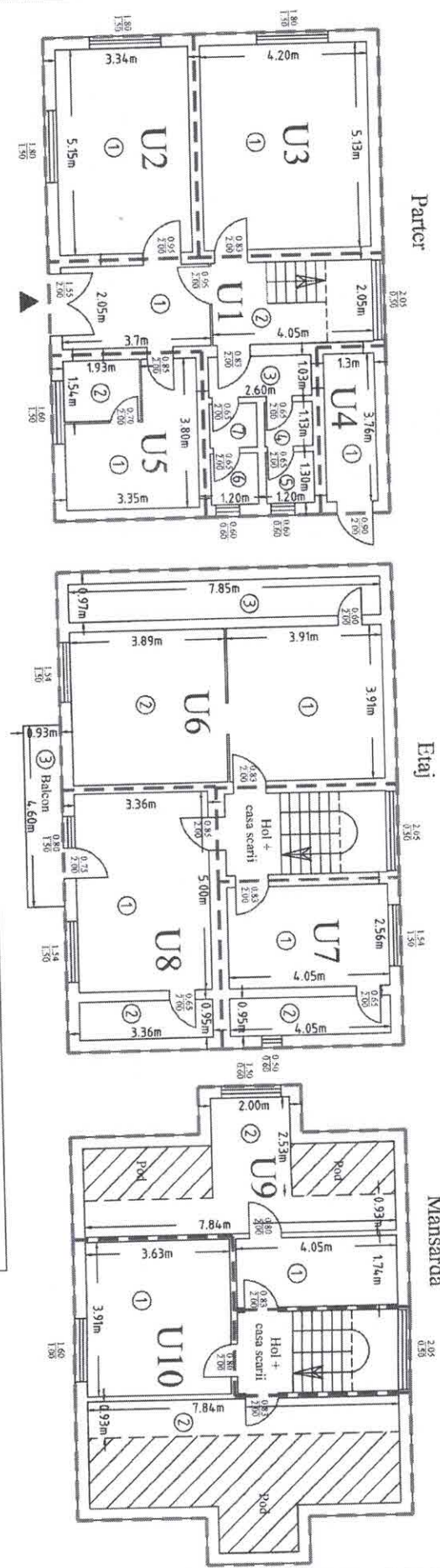

| | | |
|---------------------|--------------------------------------|---|
| Nr. cadastral | Suprafata masurata a imobilului (mp) | Adresa imobilului |
| 56818 | 150 | Intravilan Tg. Neamt, b-dul Stefan cel Mare, nr. 18, Oras Tg. Neamt, Jud. Neamt |
| Nr. Cartea Funciara | 56818 | Unitatea Administrativ-Teritoriala (UAT) |
| | | Oras Tg. Neamt |



Tabel de miscare parcelara

| Situatia actuala (inainte de apartamentare) | | | Situatia viitoare (dupa apartamentare) | | | |
|--|--------------------|------------------------|---|------------------|------------------------|------------------|
| Nr. cad | Supraf. teren (mp) | Categoria de folosinta | Nr. cad | Supraf. opt (mp) | Categoria de folosinta | |
| | | | | | Descrierea imobilului | |
| | | | 56818 - CI - U1 | 19.1 | CC | UI 1 - parter |
| | | | 56818 - CI - U2 | 13.3 | CC | UI 2 - parter |
| | | | 56818 - CI - U3 | 16.6 | CC | UI 3 - parter |
| | | | 56818 - CI - U4 | 3.8 | CC | UI 4 - parter |
| | | | 56818 - CI - U5 | 9.7 | CC | UI 5 - parter |
| | | | 56818 - CI - U6 | 29.5 | CC | UI 6 - etaj |
| | | | 56818 - CI - U7 | 11.0 | CC | UI 7 - etaj |
| | | | 56818 - CI - U8 | 15.4 | CC | UI 8 - etaj |
| | | | 56818 - CI - U9 | 15.0 | CC | UI 9 - mansarda |
| | | | 56818 - CI - U10 | 16.6 | CC | UI 10 - mansarda |
| | | | Total | 150 | | |

Inspectat: SC TOPORREST SRL
 Conform actelor inregistrate la teren, crestutaliera inlocuita
 dimensional este caldurate si corespunde scarii cu rezultatul din teren.

ROBILIN I.M.
 ROBIU SI. OMB
 Data: 04.06.2021

Mircea Afrasinei
 Proprietar
 Str. Targului, Nr. 18, Tg. Neamt, Jud. Neamt
 Tel: 0236.210.113
 Email: afrasinei@toporest.ro

Inspectat
 Conform vechetii imobilului si baza de date registrata si
 activitate si activitate actuala.

Dorel Dascalescu
 Semnat digital de Dorel Dascalescu
 Data: 2020.08.21
 14:28:41 +03'00'