

PLAN DE AMPLASAMENT ȘI DELIMITARE A IMOBILULUI

SCARA 1: 500

Nr. cadastral	Suprafata masurata a imobilului (mp)	Adresa imobilului	
54534	398	Intravilan Tg. Neamt, str. Decebal, fn, oras Tg. Neamt, jud. Neamt	
Nr. Cartea Funciara	Unitatea Administrativ Teritoriala (UAT)	Oras Tg. Neamt	

Amexo nr. 2 la HCL

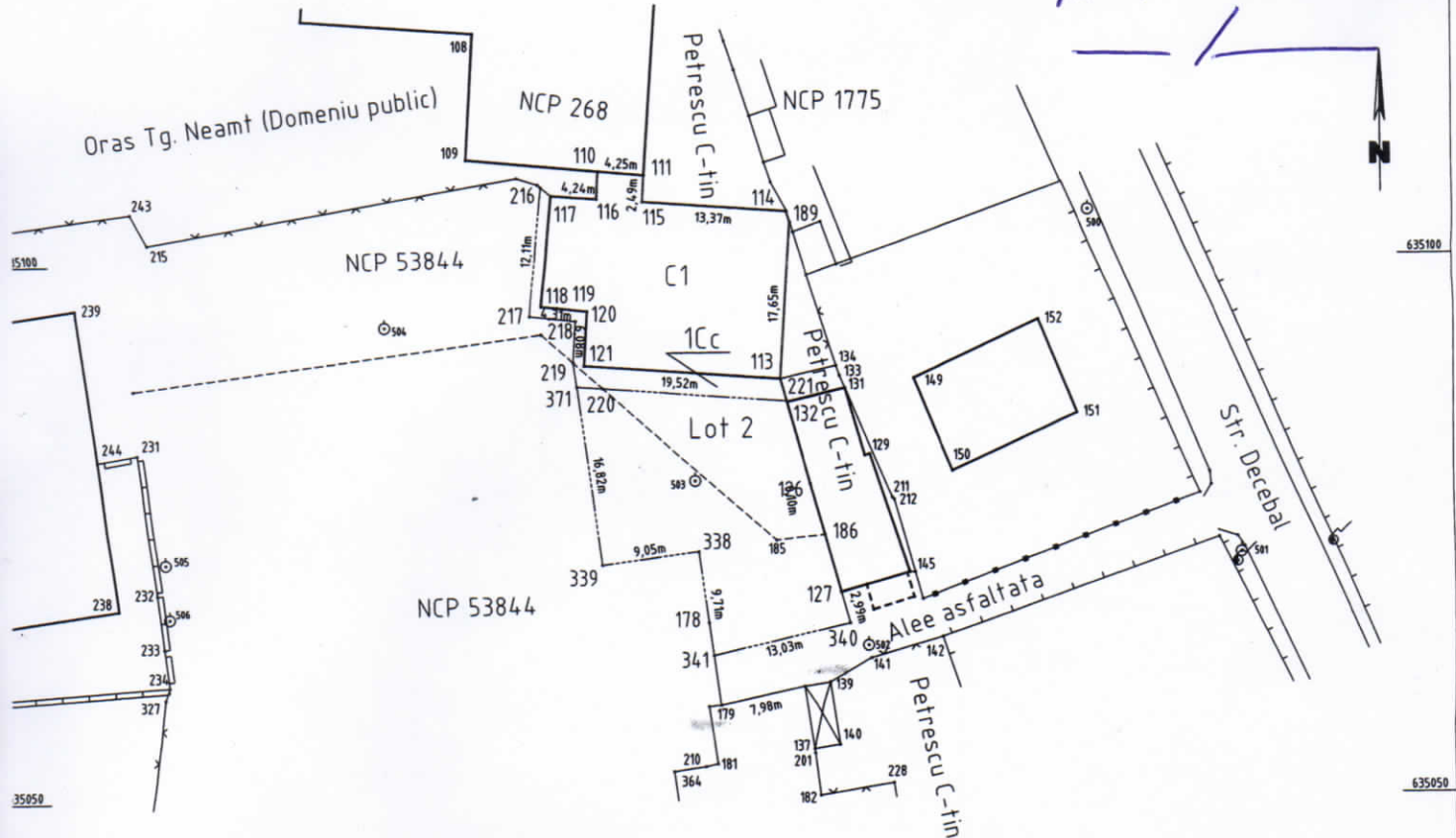

A. DATE REFERITOARE LA TEREN			
Nr. parcela	Categorie de folosinta	Suprafata (mp)	Mentiuni
I.	Cc	398	Lot 1 - Bun imobil delimitat prin zid exterior constructie si limita conventionala.
TOTAL		398	Proprietar - Oras Tg. Neamt (domeniu privat)

B. DATE REFERITOARE LA CONSTRUCTII			
Cod	Destinatia	Suprafata construita la sol (mp)	Mentiuni
C1	CAS	339	Suprafata construita desfasurata = 339 mp.
TOTAL		339	Proprietari - Munteanu Constantin si Munteanu Elena

Suprafata totala masurata a imobilului - Lot 1 = 398 mp

Diferenta de suprafata se afla in Lot 2

Suprafata din act = 805 mp

Executant: ing. Mircea Afrasinei
 Confirm executarea masuratorilor la teren,
 corectitudinea intocmirii documentatiei cadastrale si
 corespondenta acesteia cu realitatea din teren.

Data: 15.12.2014



Inspector
 Confirm introducerea imobilului in baza de date integrata si
 atribuirea numarului cadastral.

Data:

Oficiul de Cadastru și Publicitate Imobiliară Neamt
 Nume și prenume ASIEI GHEORGHE
 Funcția CONSILIER

