

Anexa HCL 2340/28.11.2018

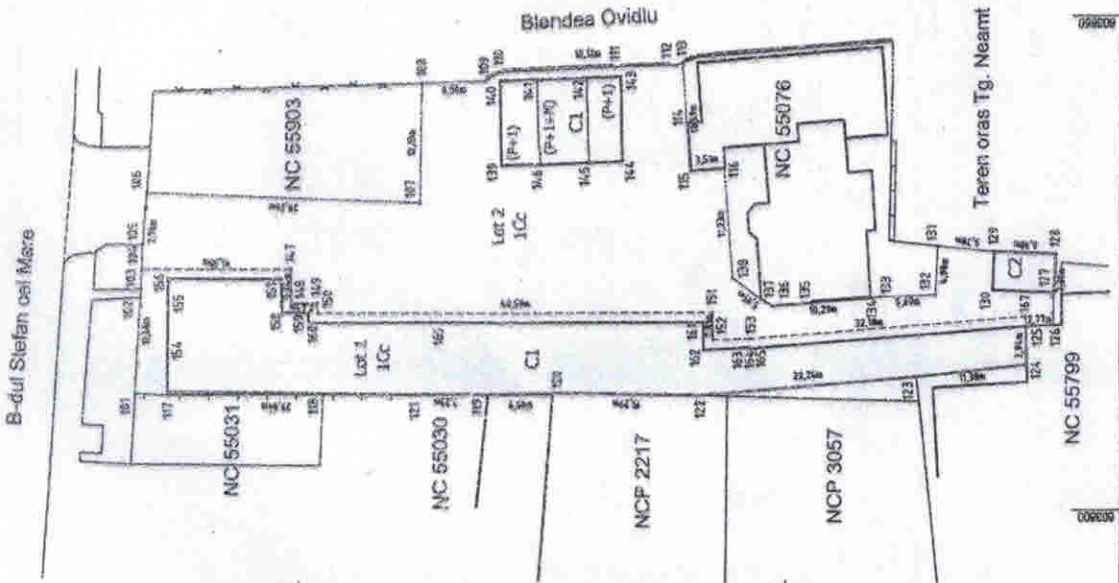

PLAN DE AMPLASAMENT ȘI DELIMITARE A IMOBILULUI
CU PROPUNERE DE DEZLIPIRE
SCARA 1: 500

Nr. cadastral	Suprafata masurata a imobilului (mp)	Adresa imobilului
55904	1893	Intervilan Tg. Neamt, b-dul Stefan cel Mare, nr. 48, oras Tg. Neamt, jud. Neamt
Nr. Cartea Funciara	55904	Unitatea Administrativ Teritoriala (UAT)
		oras Tg. Neamt



Dezlipire imobil			
Situatia actuala (inaintea de dezlipire)		Situatia viitoare (dupa dezlipire)	
Nr. cad	Suprafata folosinta (mp)	Suprafata (mp)	Categoria de folosinta
55904	1893	1Cc	Teren curti constructii
		733	1Cc
		1180	1Cc
		1893	
Total			

Descrierea imobilului

Lot 1 - Teren curti constructii

Lot 2 - Teren curti constructii

Executiv: SC TOPOPREST SRL

Confirm accetarea masuratorilor la teren, concordant cu informatiile documentarilor cadastrale si cartografice existente cu privire la teren.

Data: 04.11.2019 DE AUTENTIZARE

Seriu NC-S-4 Nr. 0649

Semnatura: [Signature]

SC TOPOPREST SRL

Mirocea AFRASIN

Inspector

Confirm introducerea imobilului in baza de date integras si atribuirea măsuratului cadastral.

Data: [Blank]

Semnatura si parafă: [Blank]

Stampila BCPI

01.11.2019

001500

009000

009000

001200

002000

009000

009000

Handwritten notes and a circular stamp, possibly a seal or official mark, located in the bottom left corner of the page.

Handwritten text, possibly a title or reference number, located in the upper left quadrant of the page.

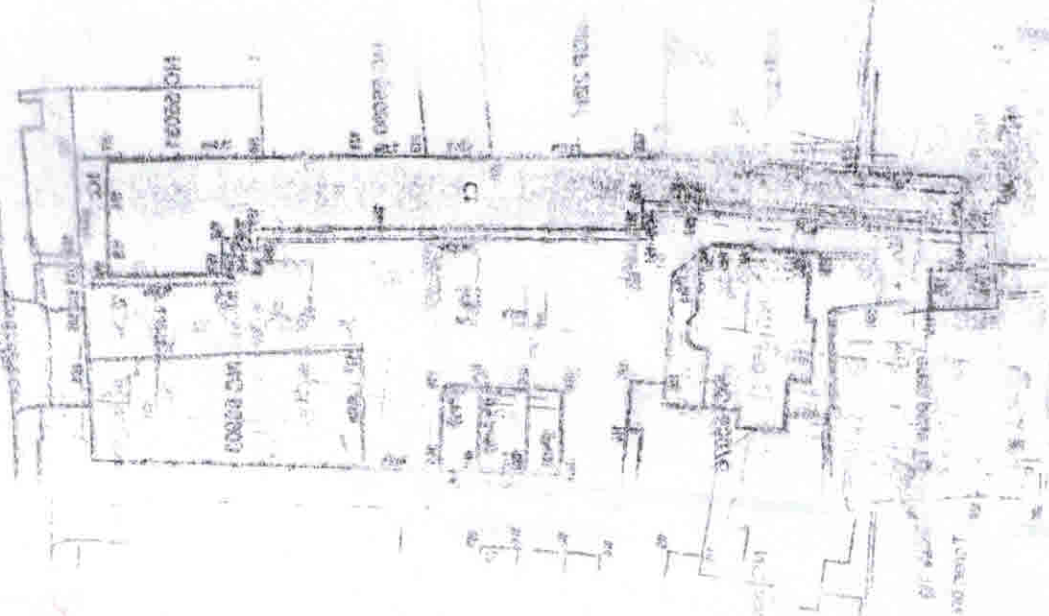

PLAN DE AMPLASAMENT ȘI DELIMITARE A IMOBILULUI

SCARA 1: 500

B-dul Stefan cel Mare

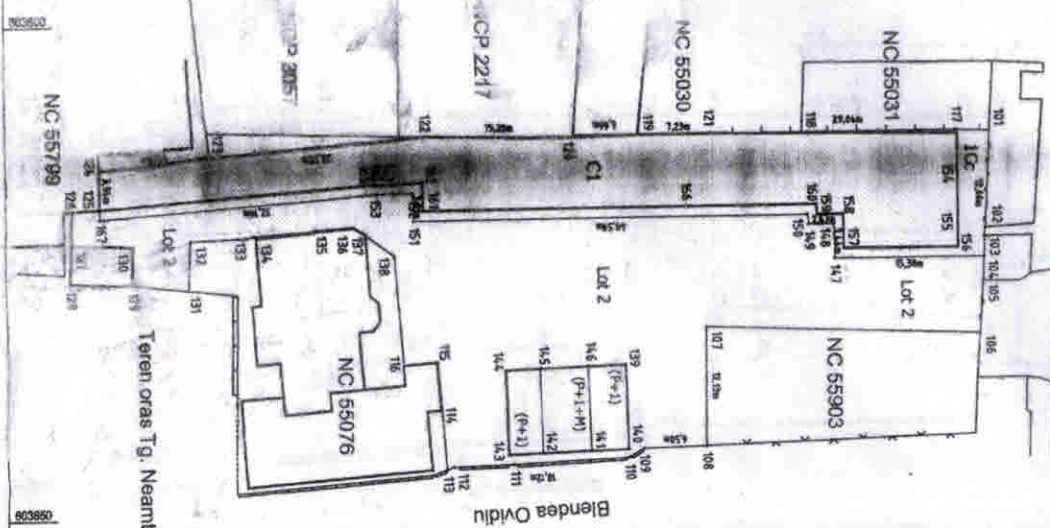

Nr. cadastral	Suprafata masurata a imobilului (mp)	Adresa imobilului	
733	56640	Intravilan Tg. Neamt, b-dul Stefan cel Mare, nr. 48, oras Tg. Neamt, jud. Neamt	
Nr. Cartea Funciara		Unitatea Administrativ Teritoriala (UAT)	oras Tg. Neamt

A. DATE REFERITIV LA TEREN

Nr. parcela	Categorie de Espectiva	Suprafata (mp)	Stamenturi
1	Cc	733	Lot 1 - Bun vanabil delimitat prin gard de lemn, gard plasa de saram, zid exterior construite si tronson acoperite.
TOTAL		733	

B. DATE REFERITIV LA CONSTRUCȚII

Coef	Destinatia	Suprafata constructa la sol (mp)	Mentiiuni
CI	CAS	596	Cuadru - Primaria veche, construita in anul 1935. Suprafata constructa de-aburata = 596 mp.
TOTAL		596	

Suprafata masurata a imobilului - Lot 1 = 733 mp
 Diferenta de suprafata se afla in Lot 2.
 Suprafata totala din act = 1893 mp

Executant: SC TOPORNEST SRL

Cu planul executarea muncilor in teren, cunoastand ca intocmirea documentarilor cadastrale si topografice este o activitate de natura profesionala si raspunderea acesteia va rezulta din actele semnate si stampilate de catre specialistii desemnati.

Data: 04.11.2016

CERTIFICAT DE AUTORIZARE DE ACTIVITATE

SC TOPORNEST SRL

CERTIFICAT DE AUTORIZARE DE ACTIVITATE

GAZD SA S.P. NEAMT

AFASINEI

Cu planul introducerea imobilului in baza de date terestru si atribuirea intocmirea cadastrului.

Data: Semnatura si pecete: Stampila BCPI

Cu planul (9) Certificat si Publicarea in Jurnalul Oficial al Romaniei, in Monitorul Oficial al Romaniei si in Jurnalul Oficial al UE.

11 NOV 2016

